

Кротов
строй



Индивидуальный жилой дом





Индивидуальный жилой дом

Проектная документация АР.

Архитектурные решения

Главный архитектор проекта _____ Арбельев А.И.

СОГЛАСОВАНО:

Взамен инв. N
Подпись и дата
Инв. N подл.

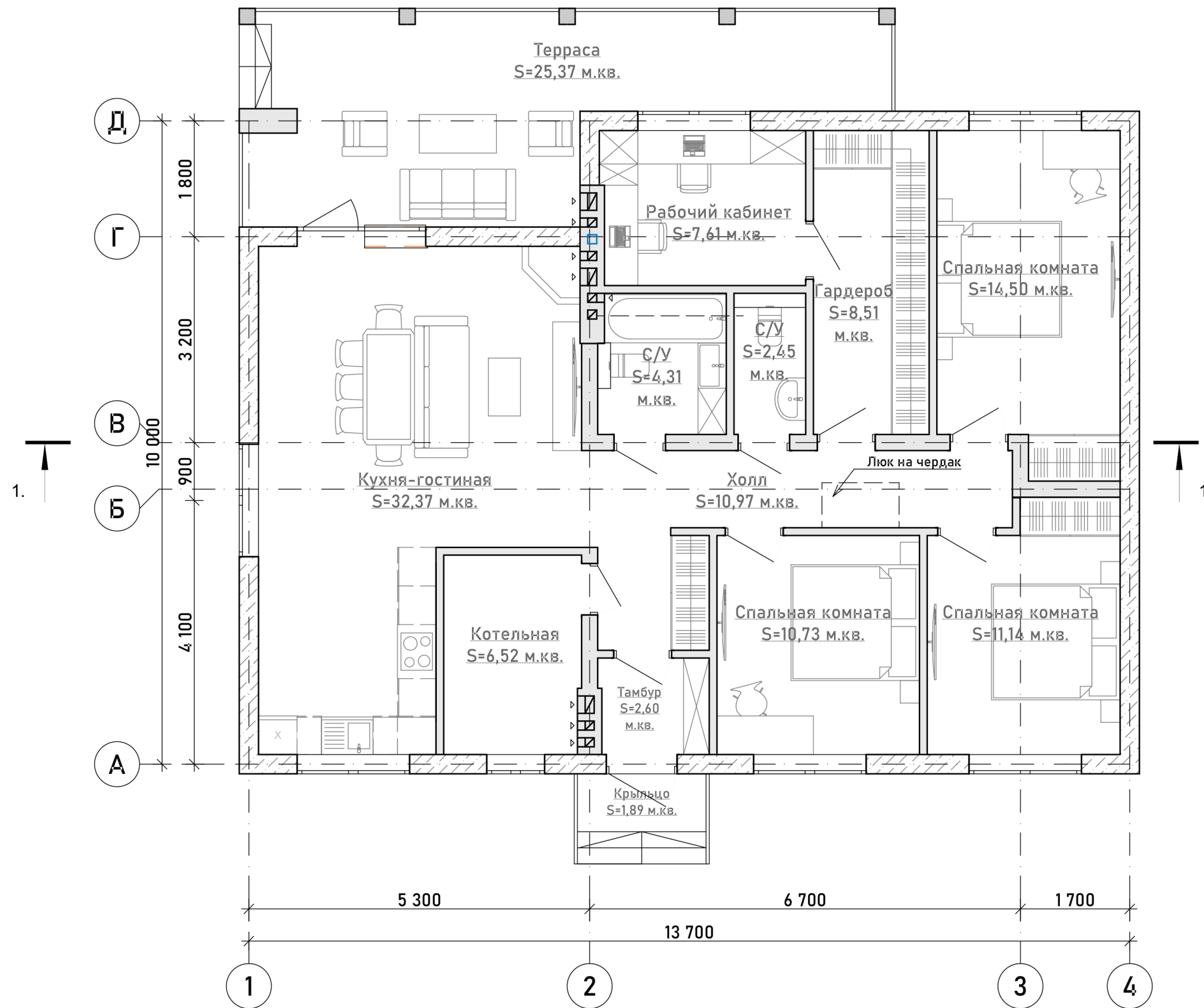

Примечание:

- газобетонные блоки
- кирпич (цокольный полнотелый СККМ)

					АР			
Изм.	Кол.уч.	Лист	Подп.	Дата	Индивидуальный жилой дом	Стадия	Лист	Листов
ГАП		Арбелъев				П	3	
Арх.		Мальгина			План 1 этажа с расстановкой мебели			

СОГЛАСОВАНО:

Инов. N подл.	Подпись и дата	Взамен инв. N

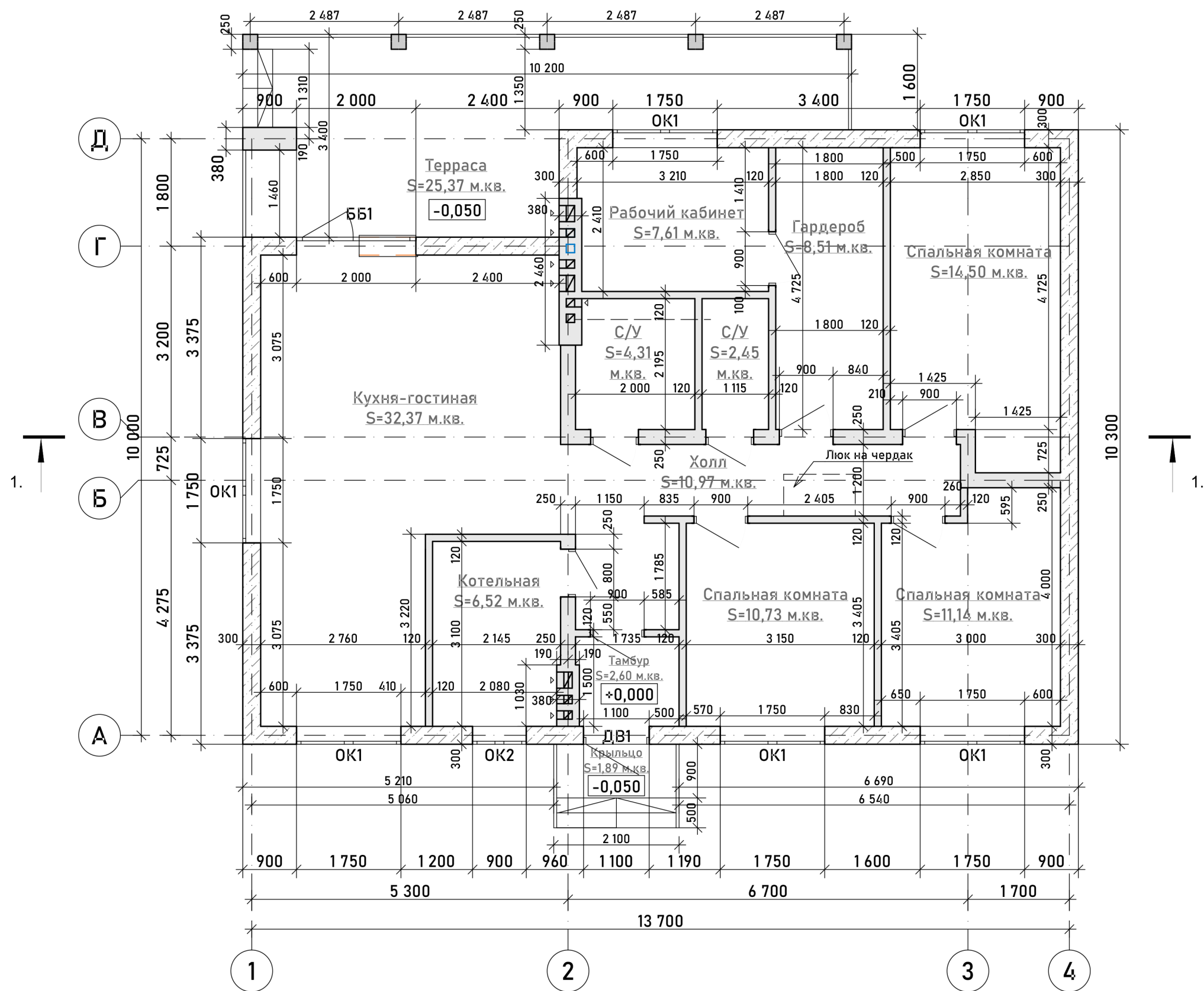

Примечание:

- газобетонные блоки
- кирпич (цокольный полнотелый СККМ)

					АР			
Изм.	Кол.уч.	Лист	Подп.	Дата				
ГАП		Арбельев			Индивидуальный жилой дом	Стадия	Лист	Листов
Арх.		Мальгина				П	4	
					План 1 этажа с размерами			

Металлочерепица
 -30 Обрешетка 30x50мм
 Гидроизоляция*
 Стропила 50x200мм (по расчету конструктора)
 Подшив потолка

Штукатурка декоративная
 Грунт Основит Экстерконт LP54 W
 Штукатурка- клеевая смесь Основит КАВЕРПЛИКС РС117W)
 Армирующая стеклосетка Баутекс Крепикс 1800)
 Штукатурка- клеевая смесь Основит КАВЕРПЛИКС РС117W)
 Грунт Основит УНКОНТ ЛЮКС LP51A Люкс
 Газобетон 300 мм

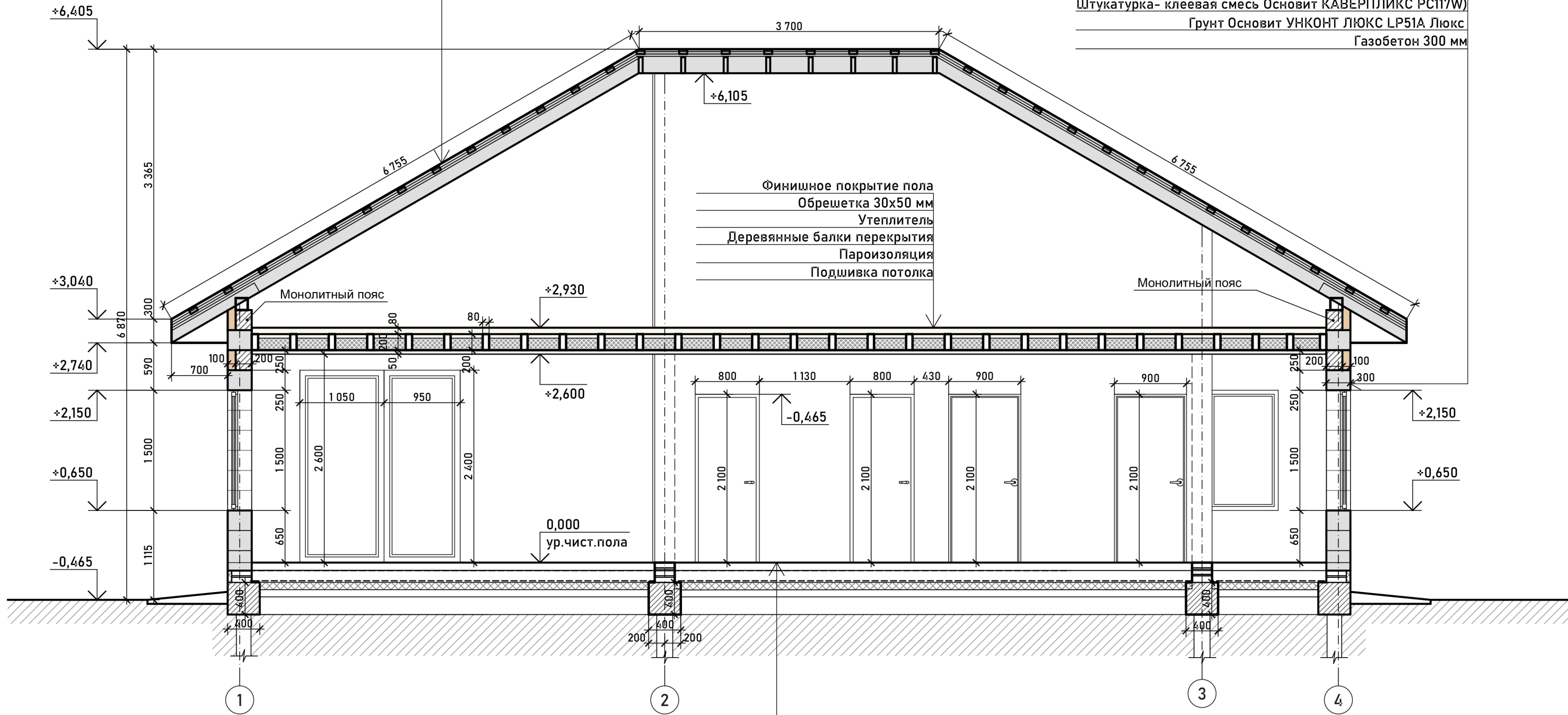

-20 Финишное покрытие пола (отметка 0,000)
 -80 Полусухая стяжка механизированным способом (с конструкцией теплого пола*)
 -100 М150 бетонная армированная стяжка
 Утеплитель (экструдированный пенополистирол)
 Гидроизоляция*
 Утрамбованный песок
 Щебеночная подготовка с пропиткой
 Материковый грунт

					АР			
Изм.	Кол.уч.	Лист	Подп.	Дата	Индивидуальный жилой дом	Стадия	Лист	Листов
ГАП		Арбельев				П	6	
Арх.		Мальгина			Разрез 1-1			

СОГЛАСОВАНО:

Взамен инв.Н

Подпись и дата

Инв.Н подл.

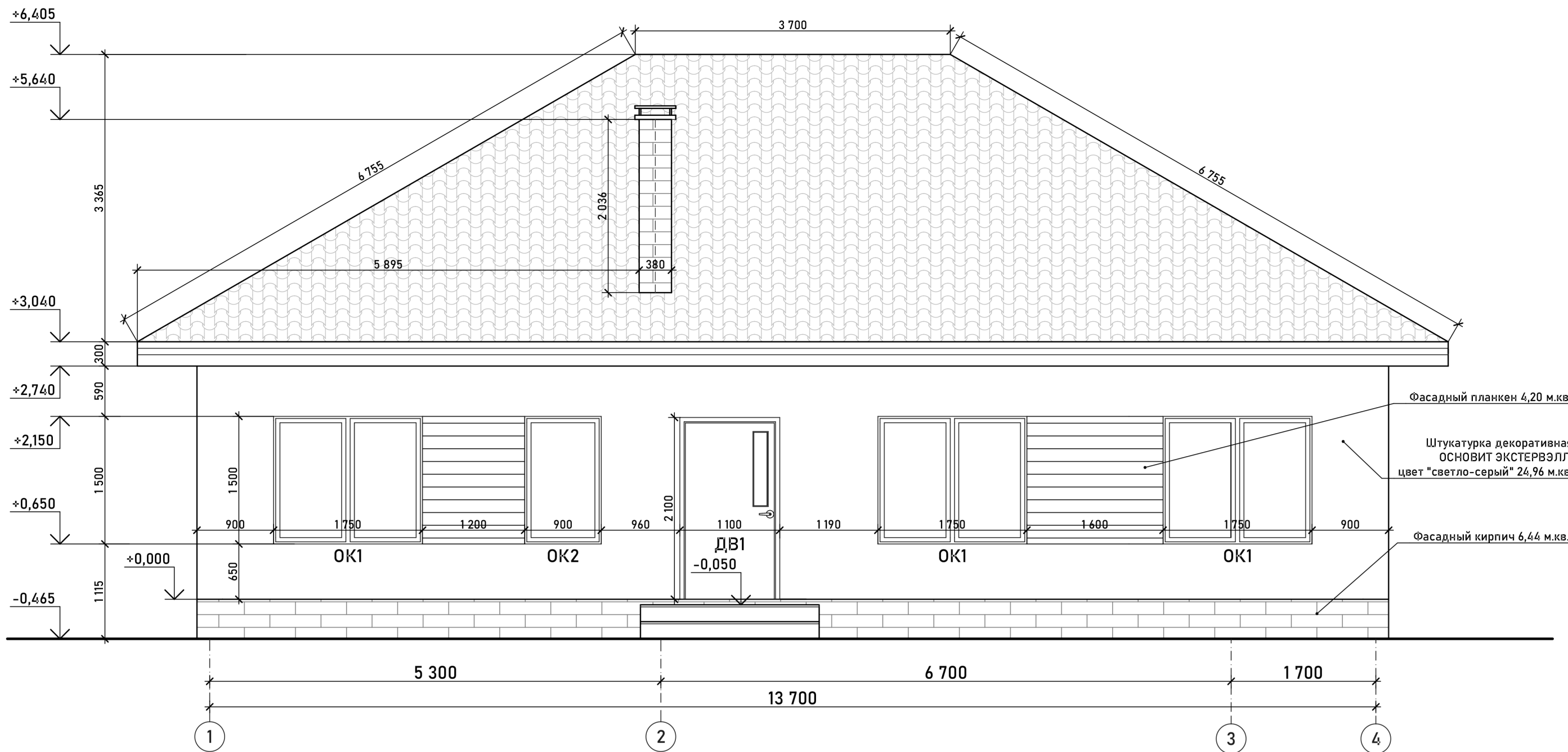

Фасадный планкен 4,20 м.кв.

Штукатурка декоративная
ОСНОВИТ ЭКСТЕРВЭЛЛ,
цвет "светло-серый" 24,96 м.кв.

Фасадный кирпич 6,44 м.кв.

СОГЛАСОВАНО:

Ивв. N подл.	
Подпись и дата	Взамен инв. N

АР							
Изм.	Кол.уч.	Лист	Подп.	Дата			
ГАП		Арбельев					
Арх.		Мальгина					
Индивидуальный жилой дом					Стадия	Лист	Листов
Фасад 1-4					П	7	
					Кротов строй		

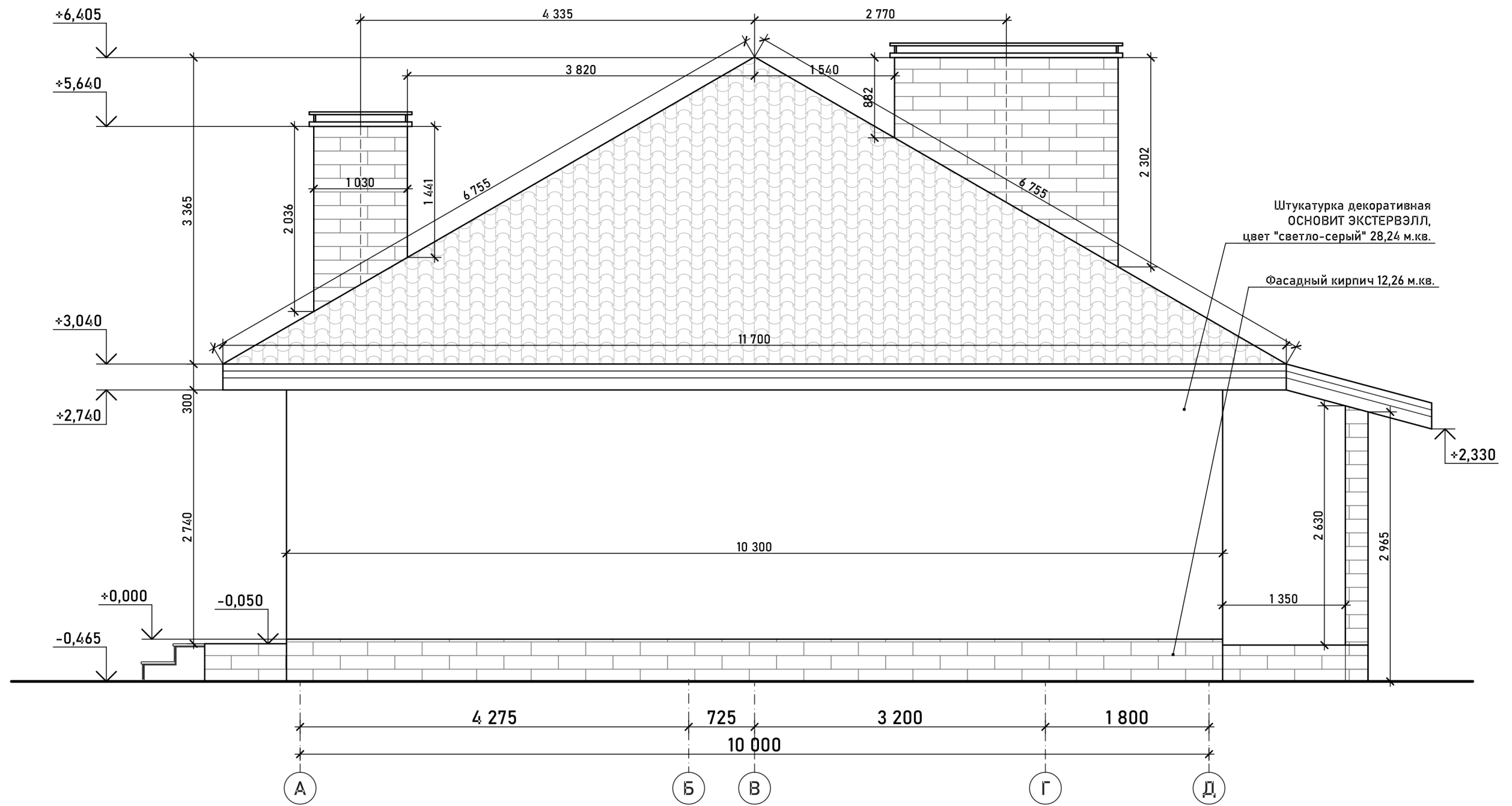

СОГЛАСОВАНО:

Взамен инв.Н

Подпись и дата

Инв.Н подл.

						АР		
Изм.	Кол.уч.	Лист	Подп.	Дата				
ГАП		Арбельев			Индивидуальный жилой дом	Стадия	Лист	Листов
Арх.		Мальгина				П	8	
						Фасад А-Д		

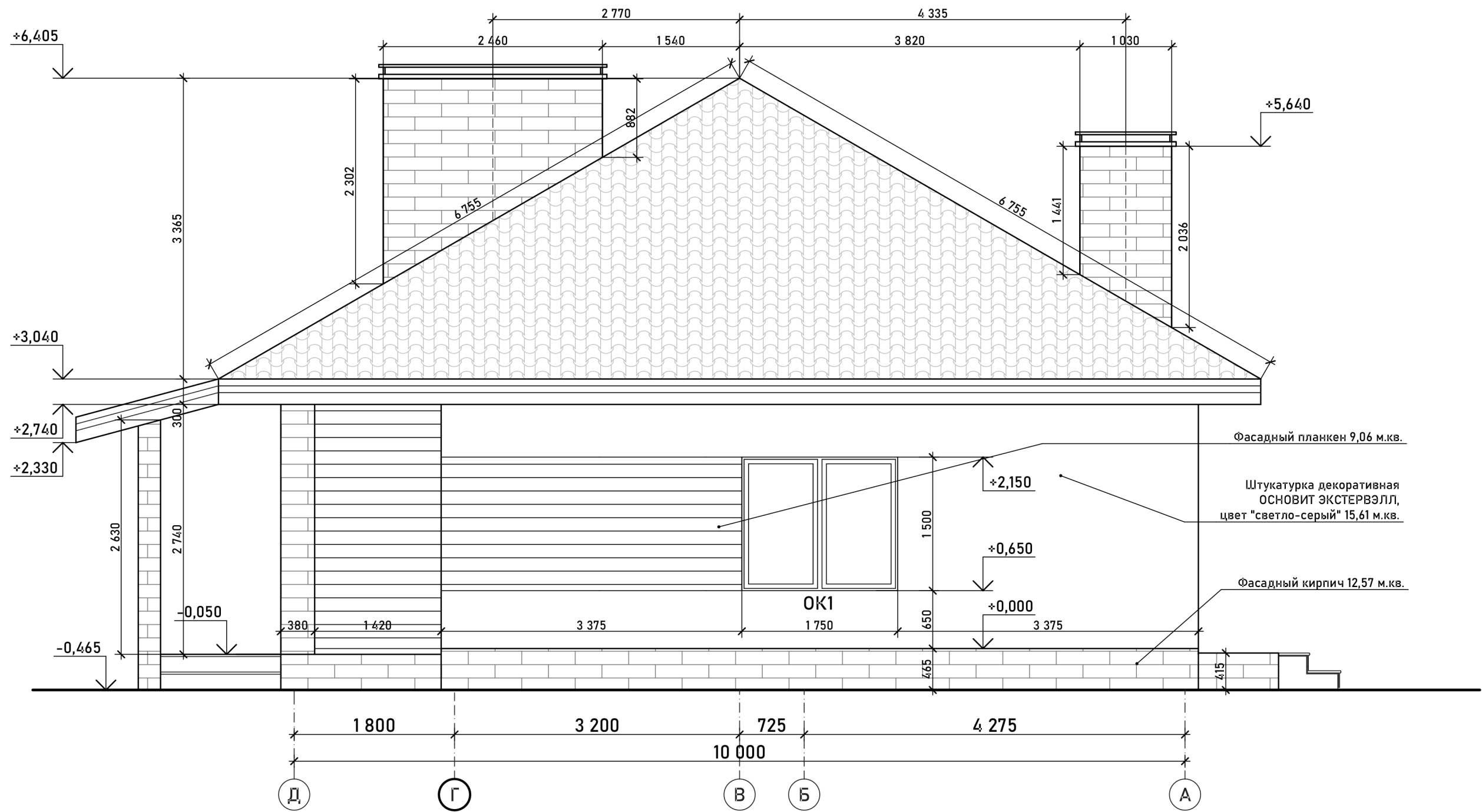

Фасадный планкен 9,06 м.кв.
 Штукатурка декоративная
 ОСНОВИТ ЭКСТЕРВЭЛЛ,
 цвет "светло-серый" 15,61 м.кв.
 Фасадный кирпич 12,57 м.кв.

СОГЛАСОВАНО:

Инва. N подл.	Подпись и дата	Взамен инв. N

					АР			
Изм.	Кол.уч.	Лист	Подп.	Дата	Индивидуальный жилой дом	Стадия	Лист	Листов
ГАП		Арбельев				П	10	
Арх.		Мальгина						
					Фасад Д-А			

СОГЛАСОВАНО:

Ивв. N подл. Подпись и дата Взамен инв. N



						АР			
Изм.	Кол.уч.	Лист		Подп.	Дата	Индивидуальный жилой дом	Стадия	Лист	Листов
ГАП		Арбельев					П	11	
Арх.		Мальгина				Фасад 1-4			

СОГЛАСОВАНО:

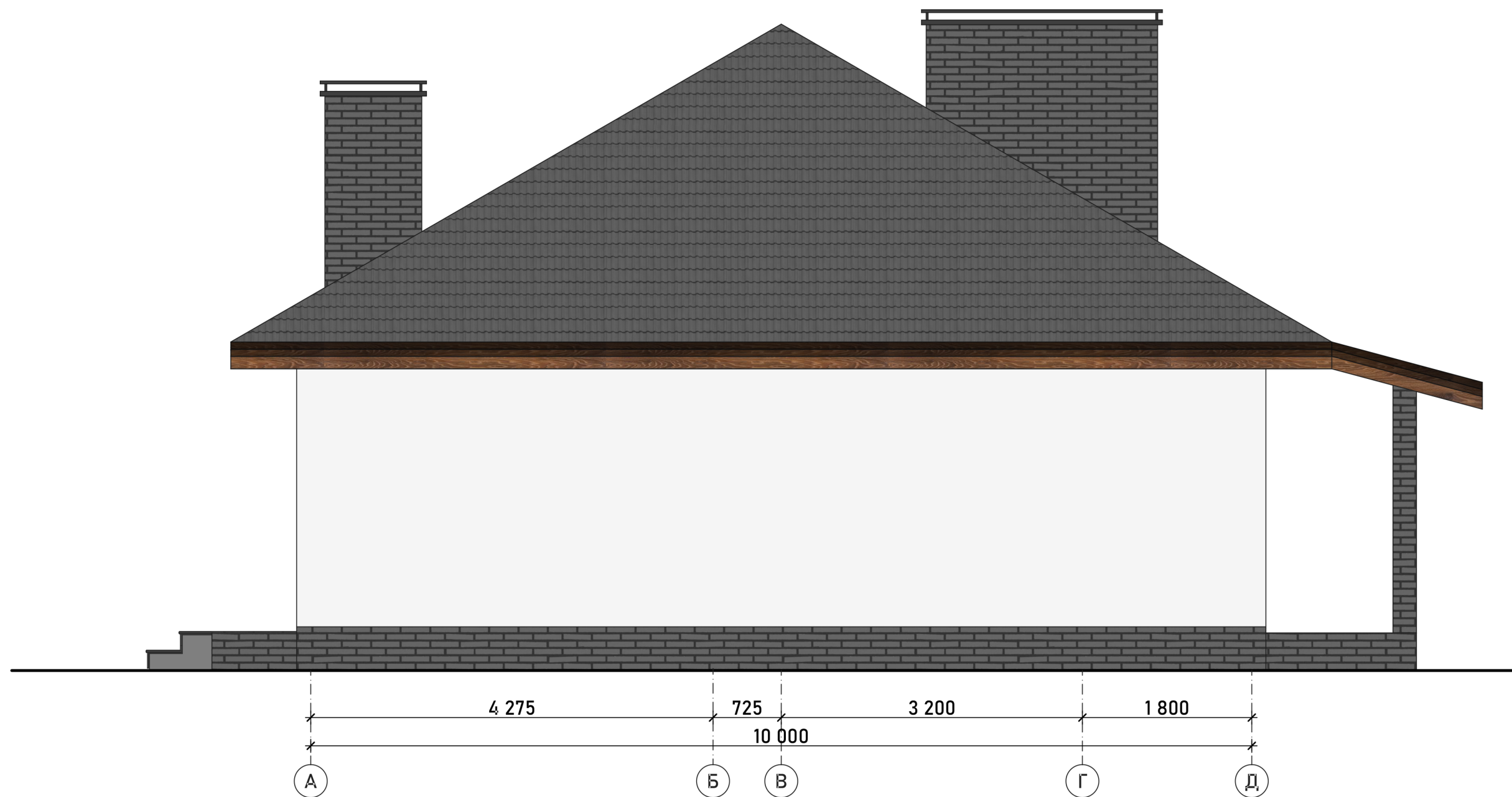

Ивв. N подл.	Подпись и дата	Взамен инв. N

						АР			
Изм.	Кол.уч.	Лист		Подп.	Дата	Индивидуальный жилой дом	Стадия	Лист	Листов
ГАП		Арбельев					П	12	
Арх.		Мальгина				Фасад А-Д			



СОГЛАСОВАНО:



Ивв. N подл.	Подпись и дата	Взамен инв. N

АР											
Изм.	Кол.уч.	Лист	Подп.	Дата							
ГАП		Арбельев			Индивидуальный жилой дом						
Арх.		Мальгина									
					Фасад 4-1						
					<table border="1"> <tr> <td>Стадия</td> <td>Лист</td> <td>Листов</td> </tr> <tr> <td>П</td> <td>13</td> <td></td> </tr> </table>	Стадия	Лист	Листов	П	13	
Стадия	Лист	Листов									
П	13										

СОГЛАСОВАНО:



Ив. N подл.	Подпись и дата	Взамен инв. N

						АР			
Изм.	Кол.уч.	Лист		Подп.	Дата				
ГАП		Арбельев				Индивидуальный жилой дом	Стадия	Лист	Листов
Арх.		Мальгина					П	14	
						Фасад Д-А			

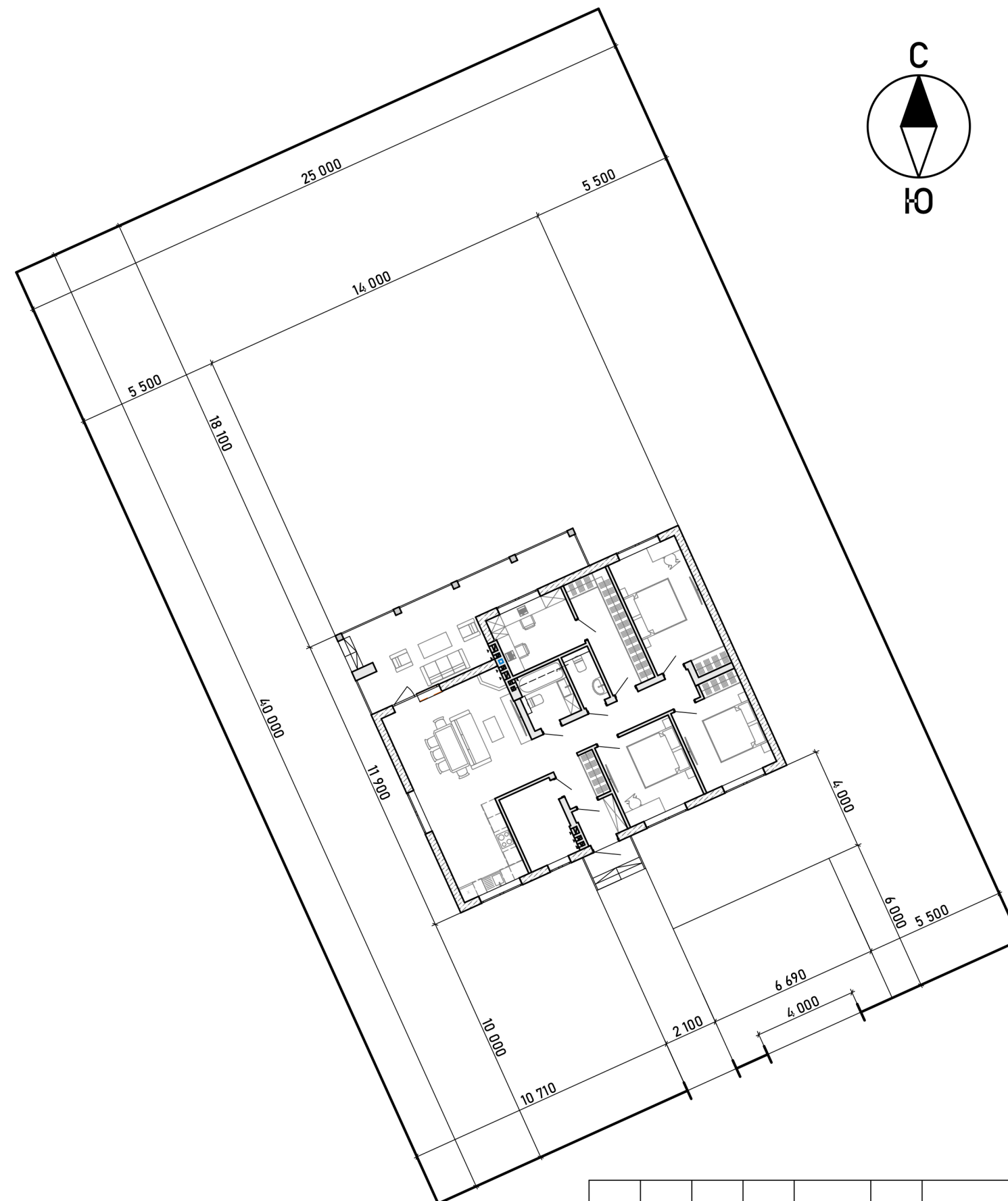
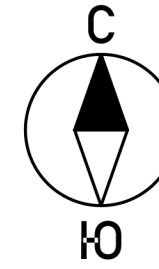

СОГЛАСОВАНО:

Инв. N подл.	Подпись и дата	Взамен инв. N

АР								
Изм.	Кол.уч.	Лист	Подп.	Дата				
ГАП		Арбельев			Индивидуальный жилой дом	Стадия	Лист	Листов
Арх.		Мальгина				П	15	
Схема расположения здания на участке								

