



Проект индивидуального загородного жилого дома и навеса



Общая проектная площадь 235,2 м2

Москва 2023

Перечень чертежей комплекта

№№ п/п	Наименование листа
1	Общие данные-1
2	Общие данные-2
3	Технико-экономические показатели
4	Спецификация окон, дверей
5	Посадка на участке
6	План фундаментов
7	План 1 этажа с размерами
8	План 2 этажа с размерами
9	План крыш
10	1 этаж-Планировка
11	2 этаж-Планировка
12	Разрез 1-1
13	Разрез 2-2
14	Разрез 3-3
15	Фасад 1
16	Фасад 2
17	Фасад 3
18	Фасад 4
19	Планы навеса
20	Фасады навеса
21	Перспектива 1
22	Перспектива 2
23	Перспектива 3
24	Перспектива 4
25	Перспектива 5
26	Перспектива 6
27	Перспектива 7
28	Перспектива 8
29	Перспектива 9
30	Перспектива 10
31	Перспектива 11
32	Перспектива 12
33	Перспектива 13

Адрес объекта:

Московская область, Серпуховский район, д. Правое Ящерово, участок № 21
50:32:0040206:136

Проект выполнен на основании Договора с заказчиком и Задания на проектирование.

Проект разработан для следующих условий строительства:

- климатический район IIВ с расчетной наружной температурой наружного воздуха в зимний период $t_n = -27 \text{ }^\circ\text{C}$;
- снеговой район III;
- вес снегового покрова $S_g = 180 \text{ кгс/м}^2$;
- ветровой район I;
- скоростной напор ветра $w_0 = 23 \text{ кгс/м}^2$;
- нормативная глубина промерзания - 1,6 м;

Проектом предусматривается строительство 2х этажного жилого дома. Проектируемые здания относятся к III классу ответственности. Степень огнестойкости - V.

Проект разработан в соответствии с требованиями ГОСТ 21.501-93. Решения, представленные в данном проекте, соответствуют требованиям действующих строительных, противопожарных, санитарно-гигиенических норм Российской Федерации.

ГАП:

 Гаврилов С.П.

Ссылочные документы.



СНиП 2.08.01-89* с изм. №1 и №2 «Жилые здания».

СНиП 21-01-97* «Пожарная безопасность зданий и сооружений».

ГОСТ 52749-2007 ШВЫ МОНТАЖНЫЕ ОКОННЫЕ С ПАРОПРОНИЦАЕМЫМИ САМОРАСШИРЯЮЩИМИСЯ ЛЕНТАМИ.

Архитектурно-планировочное решение разработано в соответствии со СНиП 31-01-2003

" Многоквартирные жилые дома " и СНиП 31-02 - 2001 «Одноквартирные жилые дома».

Изм	Кол.	Лист	№ док	Подпись	Дата	Московская область, Серпуховский район, д. Правое Ящерово, участок № 21 50:32:0040206:136			
						Загородный жилой дом, навес	Стадия	Лист	Листов
							ЭП	1	
ГАП			Гаврилов С.			Общие данные-1			
Выполнил			Гаврилов С.						

Изм. № подл. Подпись и дата. Взам. инв. №

Пояснительная записка

1. Относительная отметка дома ± 0.000 - отметка уровня чистого пола 1 этажа и соответствует абсолютной отметке 141,5.
2. Фундаменты - по результатам геологии, предположительно - ленточные ж/б на глубину промерзания. В фундаментах предусмотреть отверстия для ввода и выпуска коммуникаций.
3. Стены дома наружные: газобетонный блок 400 мм, утеплитель минвата 50 мм, снаружи отделка искусственным камнем и декоративной силикатно-силиконовой штукатуркой.
4. Отделка цоколя-искусственный камень.
5. Внутренние несущие стены дома полнотелый кирпич 250 мм.
6. Перегородки - каркасные 150 мм.
7. Декоративный пояс кирпич, силикатно-силиконовая штукатурка.
8. Перекрытия межэтажные монолитный ж/б 200 мм.
9. Стены 2 этажа из клееного бруса 200x220 мм.
10. Крыша - многоскатная, вальмовая, с утеплением инватой 200 мм по скатам. Материал покрытия кровли - металлочерепица.
11. Лестница - монолитный железобетон, проступи и подступенки - по решению заказчика.
12. Окна - 2-х камерные стеклопакеты. Материал - по решению заказчика.
13. Наружные террасные двери - 2-х камерные стеклопакеты. Материал - по решению заказчика.
14. Состав полов: жесткий утеплитель (50), стяжка (70-80), доска. В санузлах - керамическая плитка или керамогранит. В санузлах выполнить гидроизоляцию из двух слоев гидроизола с заводом на стены на 30 см. Наружные террасы - плита из армированного бетона, верхнее покрытие - морозостойкий керамогранит или декинг.
15. По периметру здания устраивается отмостка шириной 1200 мм из бетона по сетке толщ. 50 мм по песчаному основанию с покрытием - тротуарная бетонная плитка или искусственный камень по цем.-песчаной смеси 80 мм.
16. Строительные конструкции запроектированы в соответствии с требованиями СНиП 2.01.07-85* «Нагрузки и воздействия», СНиП II-25-80* «Деревянные конструкции», СП 52-01-2003 «Бетонные и железобетонные конструкции без предварительного напряжения арматуры», СНиП 3.03.01-87 «Несущие и ограждающие конструкции».
17. Проект разработан для производства работ в летних условиях. Строительные работы в зимних условиях должны производиться с соблюдением требований СНиП III.02.01-83, СНиП III.03.01-87 и СНиП II-22-81.



ПРОТИВОПОЖАРНЫЕ МЕРОПРИЯТИЯ

1. Жилой дом оборудовать автономными пожарными извещателями.
2. Внутридомовые электрические сети оборудовать устройствами защитного отключения (УЗО) согласно ПУЭ.
3. Несущие деревянные конструкции (балки перекрытий, стропила, черновые настилы) обработать антипиренами в соответствии с требованиями п. 1.8 СНиП 2.01.02-85.
4. Зазоры между дымовентиляционными каналами и деревянными конструкциями заполнить огнезащитными материалами (асбест, минеральная вата, смоченные в глиняном растворе).
5. Предусмотреть отдельный кран для присоединения шланга (рукава) как первичного устройства внутридомового пожаротушения на ранней стадии.

Взам. инв. №

Подпись и дата

Инь. № подл.

Изм	Кол.	Лист	№ док	Подпись	Дата	Московская область, Серпуховский район, д. Правое Ящерово, участок № 21 50:32:0040206:136	Стадия	Лист	Листов
						Загородный жилой дом, навес	ЭП	2	
ГАП		Гаврилов С.					Общие данные-2		
Выполнил		Гаврилов С.							



Технико-экономические показатели

1. Площадь погреба	9 м ²
2. Площадь 1 этажа	102,7 м ²
3. Площадь крыльца, террасы 1 этажа (4,1+30+1,4)х0,3	10,6 м ²
4. Площадь 2 этажа	96,6 м ²
5. Площадь балкона 6,1х0,3	1,8 м ²
6. Площадь навеса 48,6 х 0,3	14,5 м ²
Общая проектная площадь 235,2 м²	
Общая жилая площадь	124,4 м ²
Площадь застройки	223,6 м ²



ОБЪЕМЫ ОСНОВНЫХ СТРОИТЕЛЬНЫХ МАТЕРИАЛОВ

Жилой дом

<u>Фундамент ленточный ж/б, включая фундаменты террасы и крылец</u>	55 м ³
<u>Лестницы наружные</u>	
<u>Площади перекрытий (монолит 200):</u>	
плита подвала	16 м ²
цокольное-	147 м ² (с террасой и крыльцами)
первого этажа-	109 м ²
<u>Наружные стены 1 этажа (газобетонные блоки 400)</u>	43 м ³
<u>Наружные стены 2 этажа (клееный брус 200х220)</u>	28 м ³
<u>Несущие стены (полнотелый кирпич 2,1 NF):</u>	1 этаж 12,5 м ³
<u>Перегородки каркасные:</u>	15 м ³
- жесткая минвата для стен 1 этажа (50 мм)	116 м ²
- площадь кровельного покрытия	240 м ²
- минвата (крыши) 100+100 мм	142 м ² + 142 м ²
- пеноплекс 50 мм	175 м ²
- искусственный камень цоколь, стены (без подпорных)	86 м ²
- штукатурные наружные поверхности	85 м ²

Навес

<u>Столбы навеса (кирпич полнотелый):</u>	0,3 м ³
<u>Столбы и балки (брус клееный)</u>	4,6 м ³
- площадь кровельного покрытия	57,2 м ²



Изм	Кол.	Лист	№ док	Подпись	Дата	Московская область, Серпуховский район, д. Правое Ящерово, участок № 21 50:32:0040206:136
						Загородный жилой дом, навес
						
ГАП				Гаврилов С.		Технико-экономические показатели
Выполнил				Гаврилов С.		

Стадия Лист Листов

ЭП 3



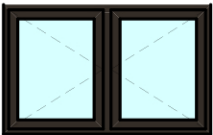
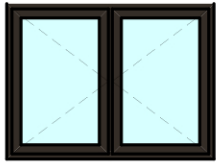
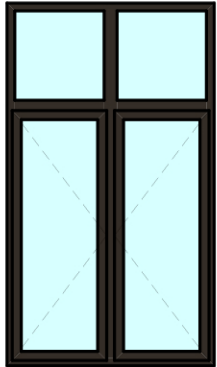
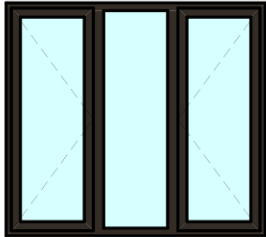

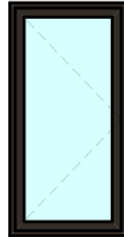
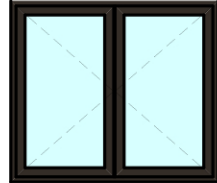
Спецификация заполнений оконных проемов

Количество	1	1	1	1	2	2	4
Размер Ш x В	1 600×1 000	1 600×1 200	1 600×2 800	2 000×1 800	1 600×570	900×1 800	1 600×1 400
Высота подоконника окна	900	700	0	900	0	900	600
Высота верхней части окна	1 900	1 900	2 800	2 700	570	2 700	2 000
3D-фронтальный вид							

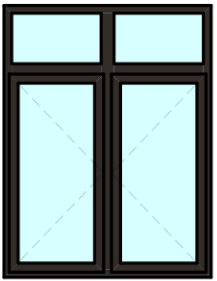
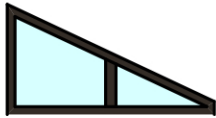
Спецификация заполнений дверных проемов

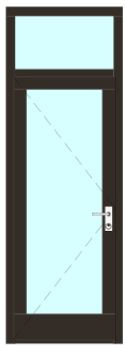
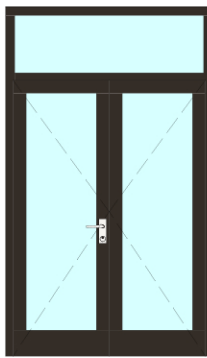
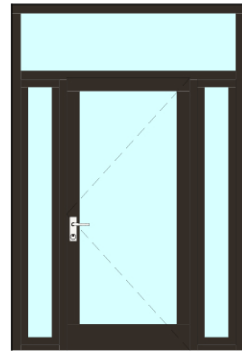
4	4
1 600×2 100	1 600×850
600	2 000
2 700	2 850
	

Количество	1	2	2	1
Размер Ш x В	1 000×2 200	900×2 600	1 600×2 700	1 800×2 700
Высота порога двери	0	0	0	0
Высота верхней части двери	2 200	2 600	2 700	2 700
3D-фронтальный вид Цвет RAL 8015				

Изм	Кол.	Лист	№ док	Подпись	Дата	Московская область, Серпуховский район, д. Правое Ящерово, участок № 21 50:32:0040206:136
						Загородный жилой дом, навес
ГАП		Гаврилов С.				Спецификация окон, дверей
Выполнил		Гаврилов С.				
						Стадия Лист Листов ЭП 4

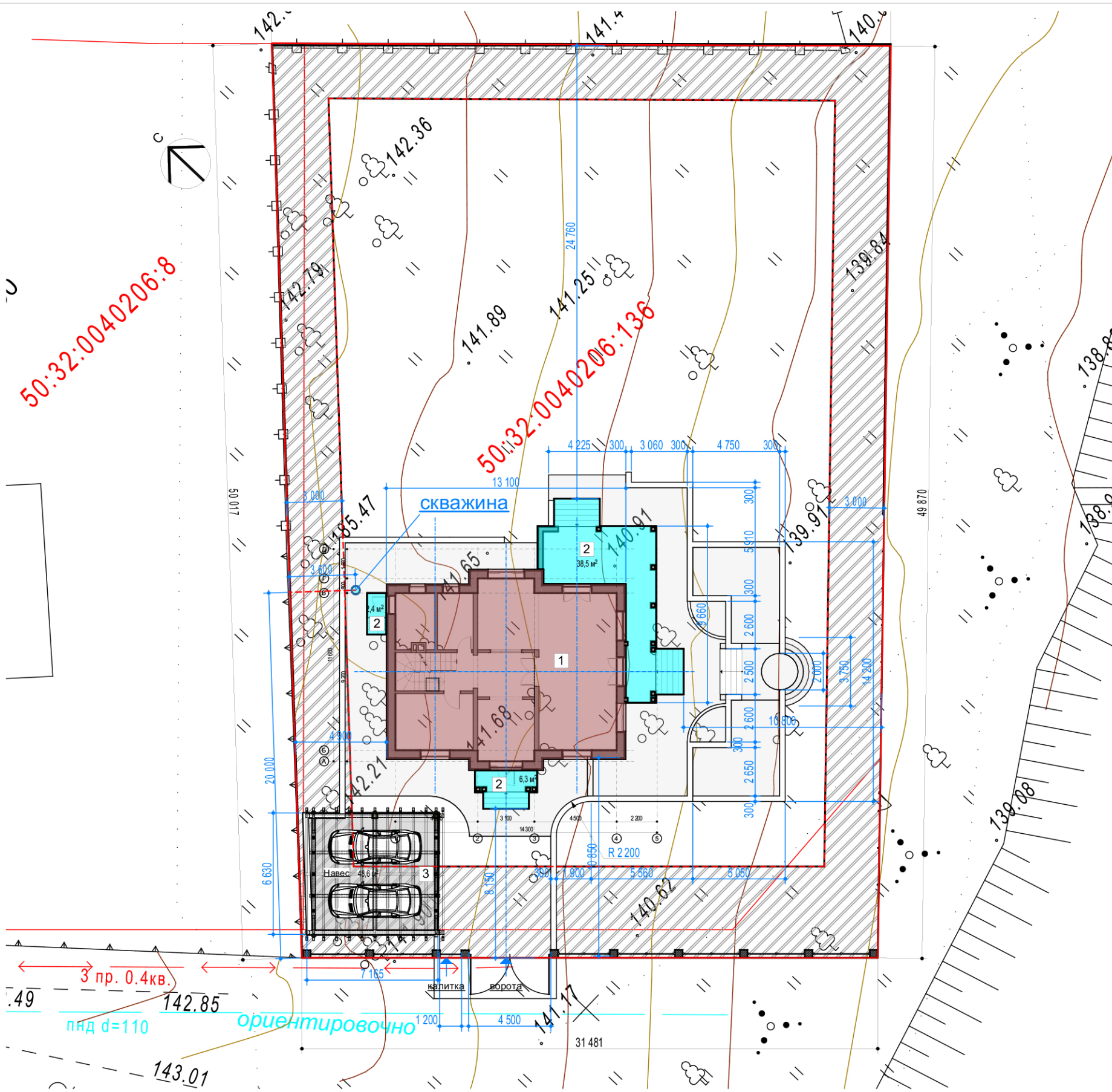

УСЛОВНЫЕ ОБОЗНАЧЕНИЯ

обозначение	название	площадь застройки
1	Жилой двухэтажный дом	131,5 м ²
2	Крыльцо, терраса	47,2 м ²
3	Навес для 2-х автомобилей	48,6 м ²
общая площадь застройки		223,6 м ²

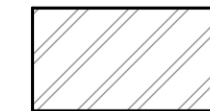

Зона отступов 3 м от границ участка
Со стороны въезда отступ 5м

1. Кол-во этажей	2
2. Высота (от уровня земли до конька)	8,3 м
3. Площадь застройки (площадь горизонтального сечения по внешнему обводу объекта по цоколю, включая выступающие части)	223,6 м ²
4. Общая площадь жилого дома	207,6 м ²
5. Отступ жилого дома от границы ЗУ со стороны северо-запада	4,9 м
6. Отступ жилого дома от границы ЗУ со стороны северо-востока	24,76 м
7. Отступ жилого дома от границы ЗУ со стороны юго-востока	10,8 м
8. Отступ жилого дома от границы ЗУ со стороны юго-запада	8,15 м

Площадь участка 1 500 м²

Коэффициент застройки: 1500x0,4=600 м²

Размеры привязок могут незначительно измениться после уточнения по месту.

A3 1:250

Изм	Кол.	Лист	№ док	Подпись	Дата	Московская область, Серпуховский район, д. Правое Ящерово, участок № 21 50:32:0040206:136
						Загородный жилой дом, навес
ГАП		Гаврилов С.				Посадка на участке
Выполнил		Гаврилов С.				



Взам. инв. №
Подпись и дата
Инв. № подл.

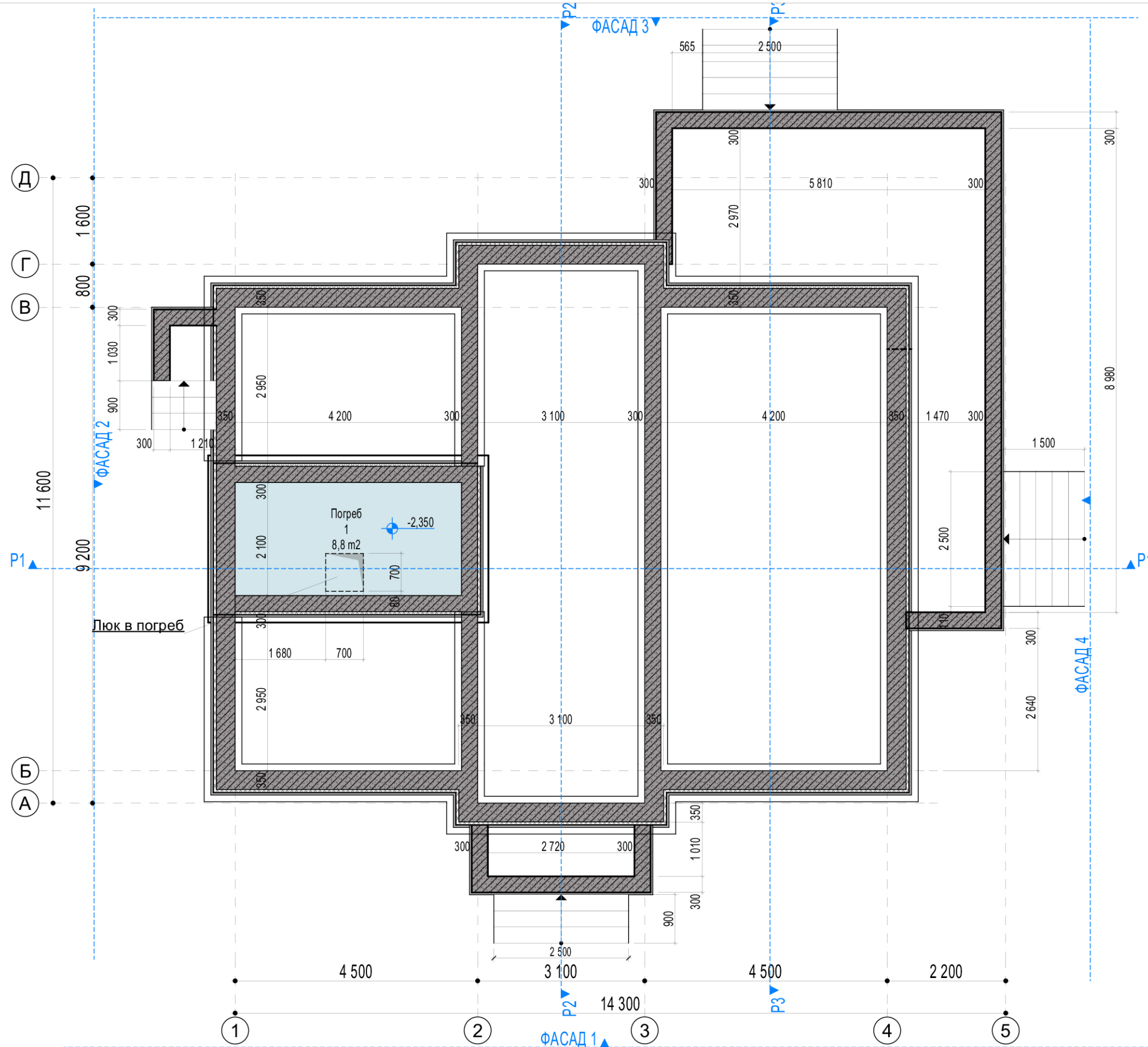

Экспликация помещений

№	Наименование	Площадь
1	Погреб	9,0
		9,0 м²

A3 1:80

Изм	Кол.	Лист	№ док	Подпись	Дата
ГАП		Гаврилов С.			
Выполнил		Гаврилов С.			

Московская область, Серпуховский район, д. Правое Ящерово, участок № 21
50:32:0040206:136

Загородный жилой дом, навес

План фундаментов

Стадия	Лист	Листов
ЭП	6	



Инь.№ подл. Подпись и дата. Взам. инв.№

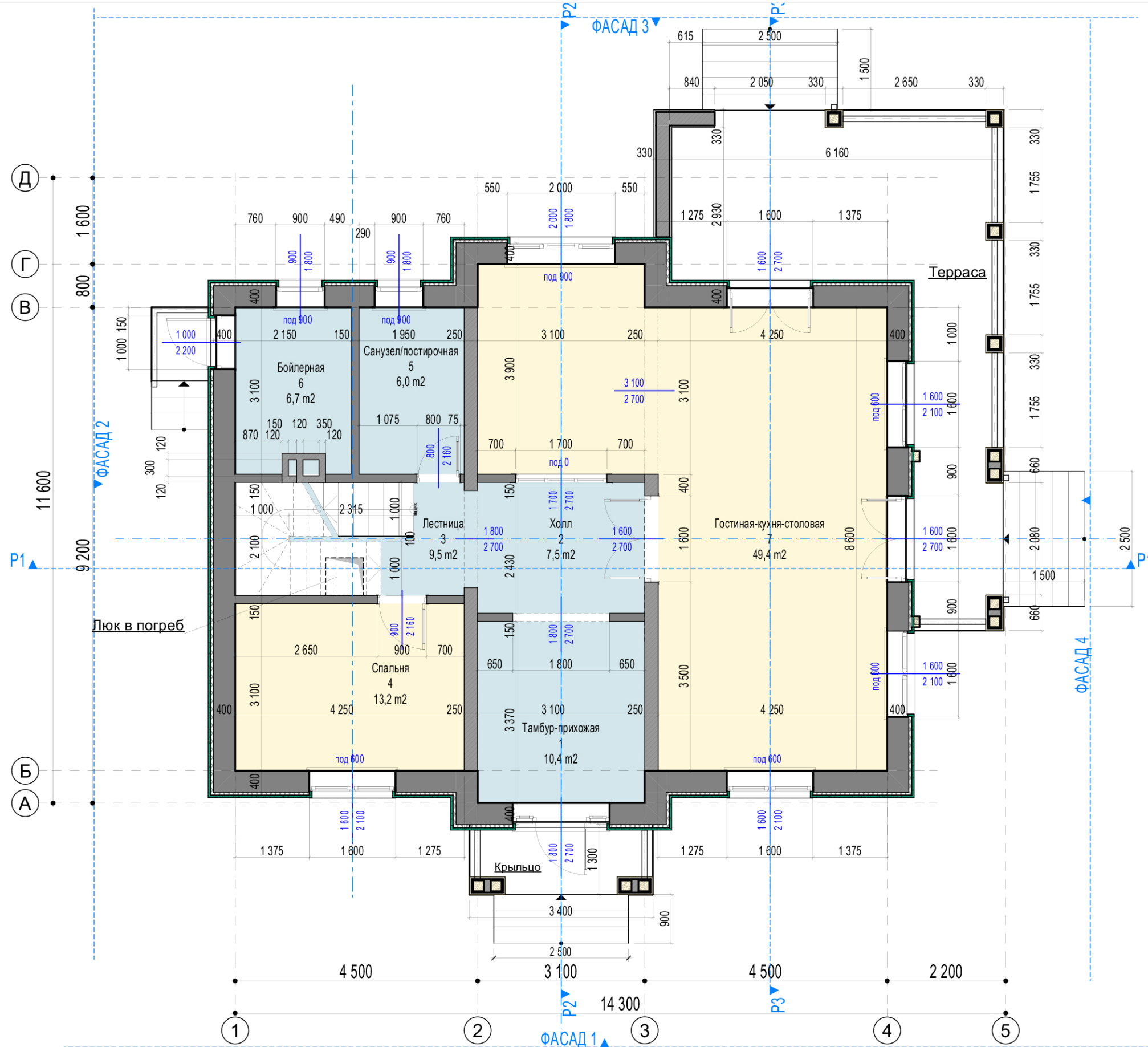

Экспликация помещений

№	Наименование	Площадь
1	Тамбур-прихожая	10,4
2	Холл	7,5
3	Лестница	9,5
4	Спальня	13,2
5	Санузел/постирочная	6,0
6	Бойлерная	6,7
7	Гостиная-кухня-столовая	49,4
		102,7 м²

A3 1:80

Изм	Кол.	Лист	№ док	Подпись	Дата	Московская область, Серпуховский район, д. Правое Ящерово, участок № 21 50:32:0040206:136		
						Загородный жилой дом, навес		
						План 1 этажа с размерами		
ГАП		Выполнил	Гаврилов С.			Стадия	Лист	Листов
						ЭП	7	



Инь.№ подл. Подпись и дата. Взам. инв.№

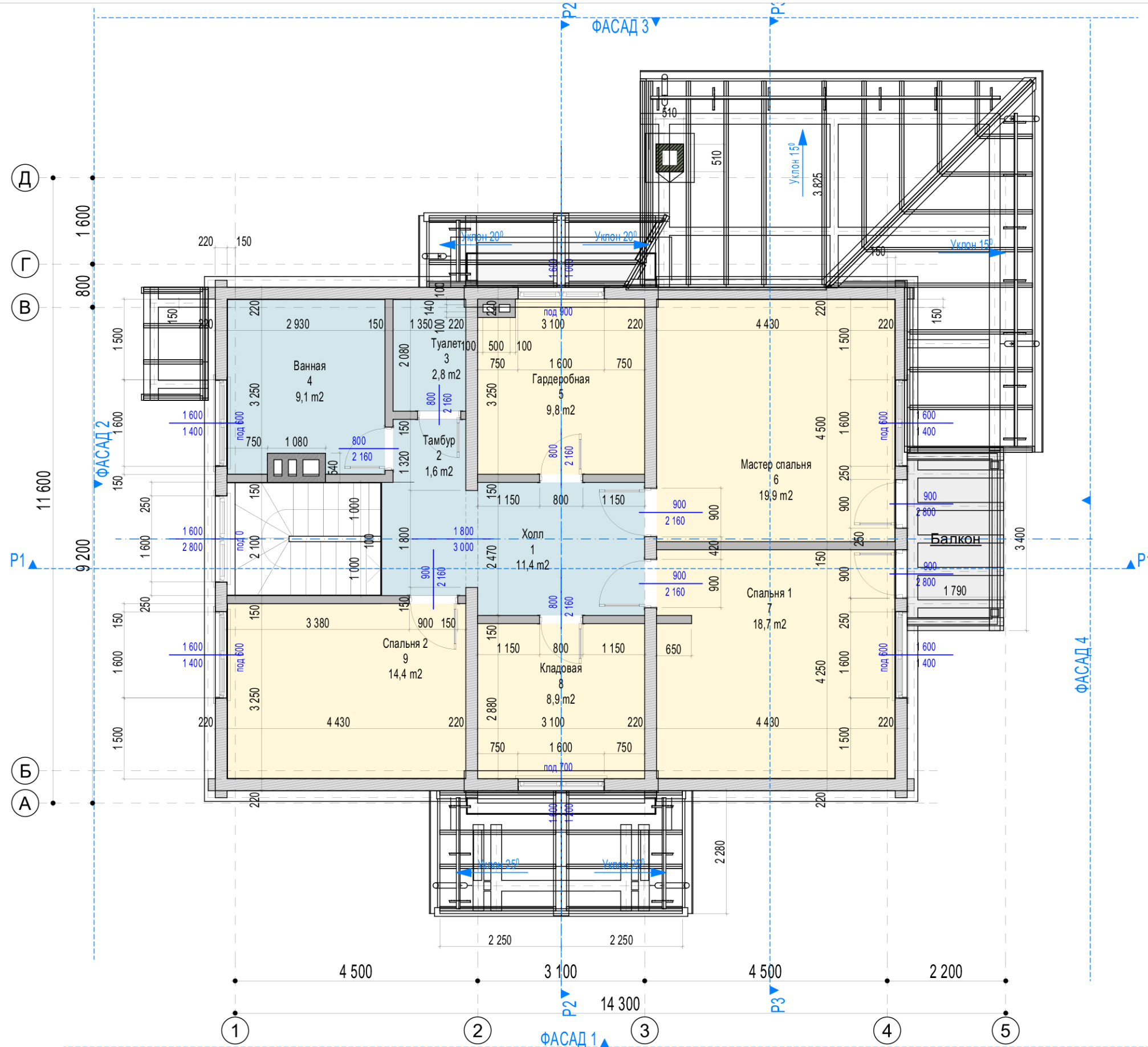

Экспликация помещений

№	Наименование	Площадь
1	Холл	11,4
2	Тамбур	1,6
3	Туалет	2,8
4	Ванная	9,1
5	Гардеробная	9,8
6	Мастер спальня	19,9
7	Спальня 1	18,7
8	Кладовая	8,9
9	Спальня 2	14,4
		96,6 м²

A3 1:80

Изм	Кол.	Лист	№ док	Подпись	Дата	Московская область, Серпуховский район, д. Правое Ящерово, участок № 21 50:32:0040206:136		
						Загородный жилой дом, навес		
						План 2 этажа с размерами		
ГАП	Выполнил	Гаврилов С.	Гаврилов С.			Стадия	Лист	Листов
						ЭП	8	



Инь.№ подл. Подпись и дата Взам. инв.№

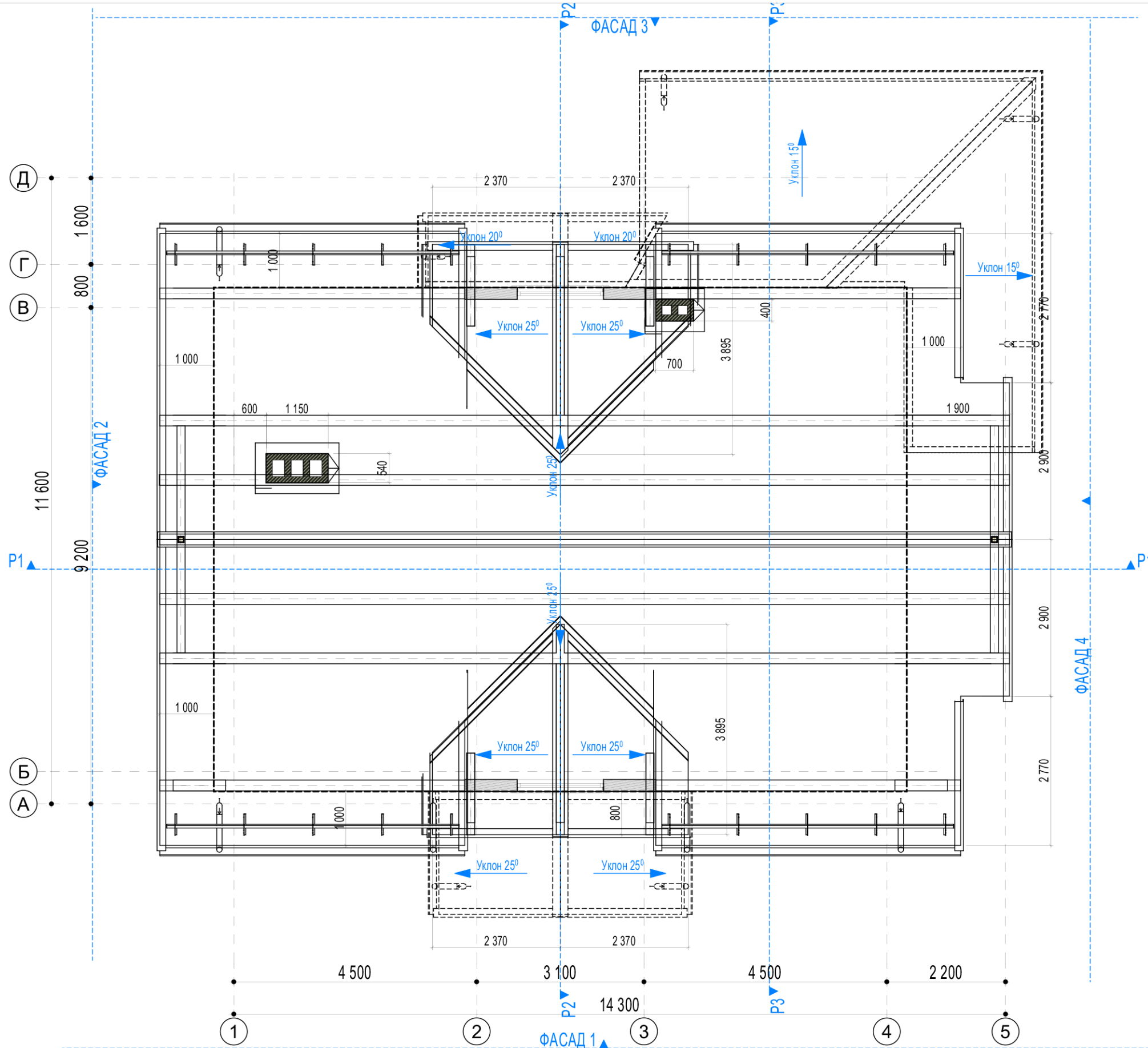

A3 1:80

Изм	Кол.	Лист	№ док	Подпись	Дата
ГАП		Гаврилов С.			
Выполнил		Гаврилов С.			

Московская область, Серпуховский район, д. Правое Ящерово, участок № 21
50:32:0040206:136

Стадия	Лист	Листов
ЭП	9	

Загородный жилой дом, навес

План крыш



Инв.№ подл.
 Подпись и дата
 Взам. инв.№

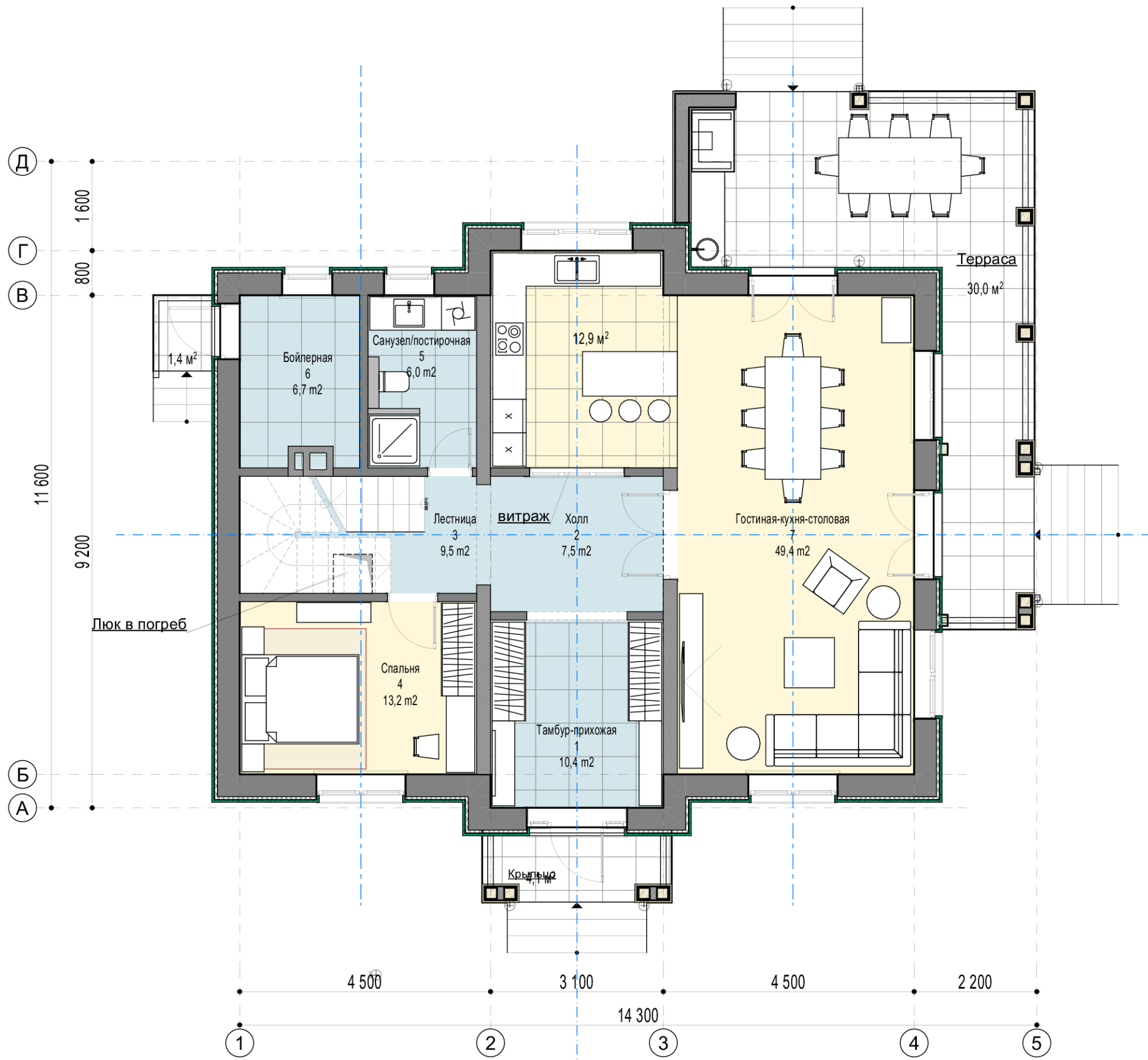

Экспликация помещений

№	Наименование	Площадь
1	Тамбур-прихожая	10,4
2	Холл	7,5
3	Лестница	9,5
4	Спальня	13,2
5	Санузел/постирочная	6,0
6	Бойлерная	6,7
7	Гостиная-кухня-столовая	49,4
		102,7 м²

A3 1:80

Изм	Кол.	Лист	№ док	Подпись	Дата	Московская область, Серпуховский район, д. Правое Ящерово, участок № 21 50:32:0040206:136
						Загородный жилой дом, навес
						1 этаж-Планировка
ГАП		Выполнил	Гаврилов С.			Стадия
			Гаврилов С.			ЭП
						Лист
						10
						Листов



Взам. инв. №
Подпись и дата
Инв. № подл.

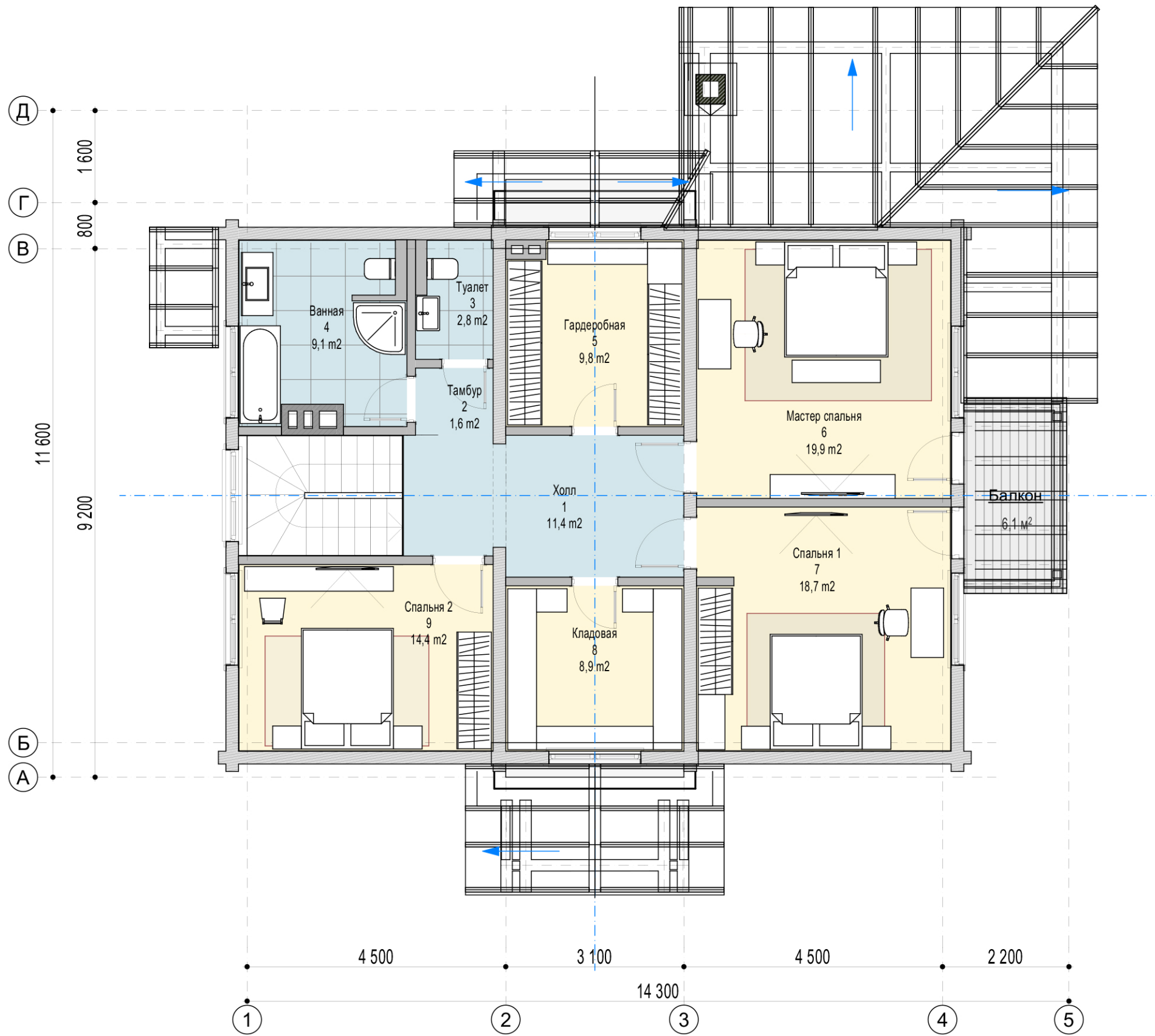

Экспликация помещений

№	Наименование	Площадь
1	Холл	11,4
2	Тамбур	1,6
3	Туалет	2,8
4	Ванная	9,1
5	Гардеробная	9,8
6	Мастер спальня	19,9
7	Спальня 1	18,7
8	Кладовая	8,9
9	Спальня 2	14,4
		96,6 м²

A3 1:80

Изм	Кол.	Лист	№ док	Подпись	Дата	Московская область, Серпуховский район, д. Правое Ящерово, участок № 21 50:32:0040206:136
						Загородный жилой дом, навес
						2 этаж-Планировка
ГАП		Выполнил	Гаврилов С.			Стадия
			Гаврилов С.			Лист
						Листов
						ЭП
						11



Имя, № подл. Подпись и дата. Взам. инв. №

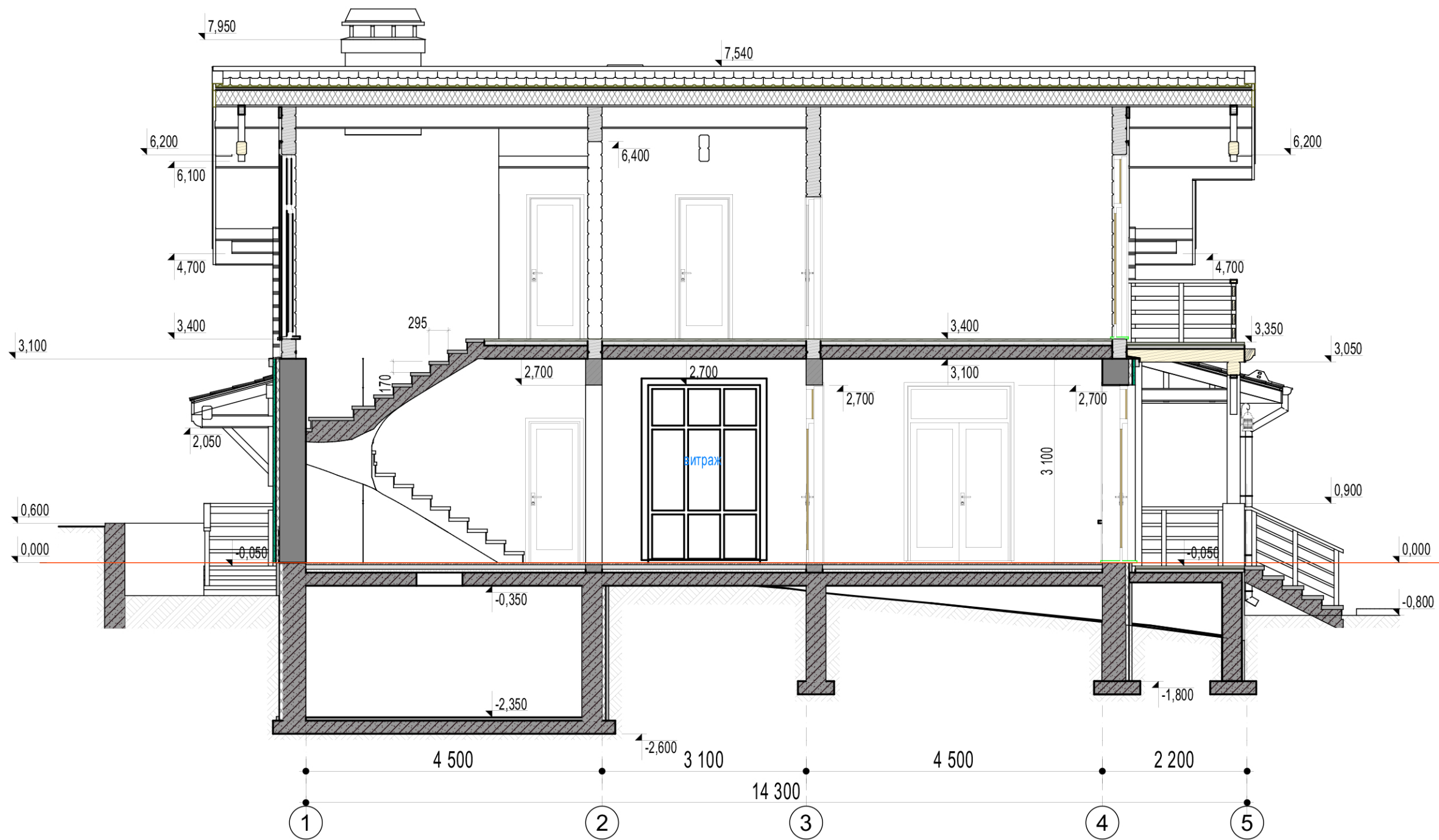

A3 1:70

Изм	Кол.	Лист	№ док	Подпись	Дата	Московская область, Серпуховский район, д. Правое Ящерово, участок № 21 50:32:0040206:136	Стадия	Лист	Листов
						Загородный жилой дом, навес	ЭП	12	
ГАП		Гаврилов С.					Разрез 1-1		
Выполнил		Гаврилов С.							



Имя, № подл. Подпись и дата. Взам. инв. №

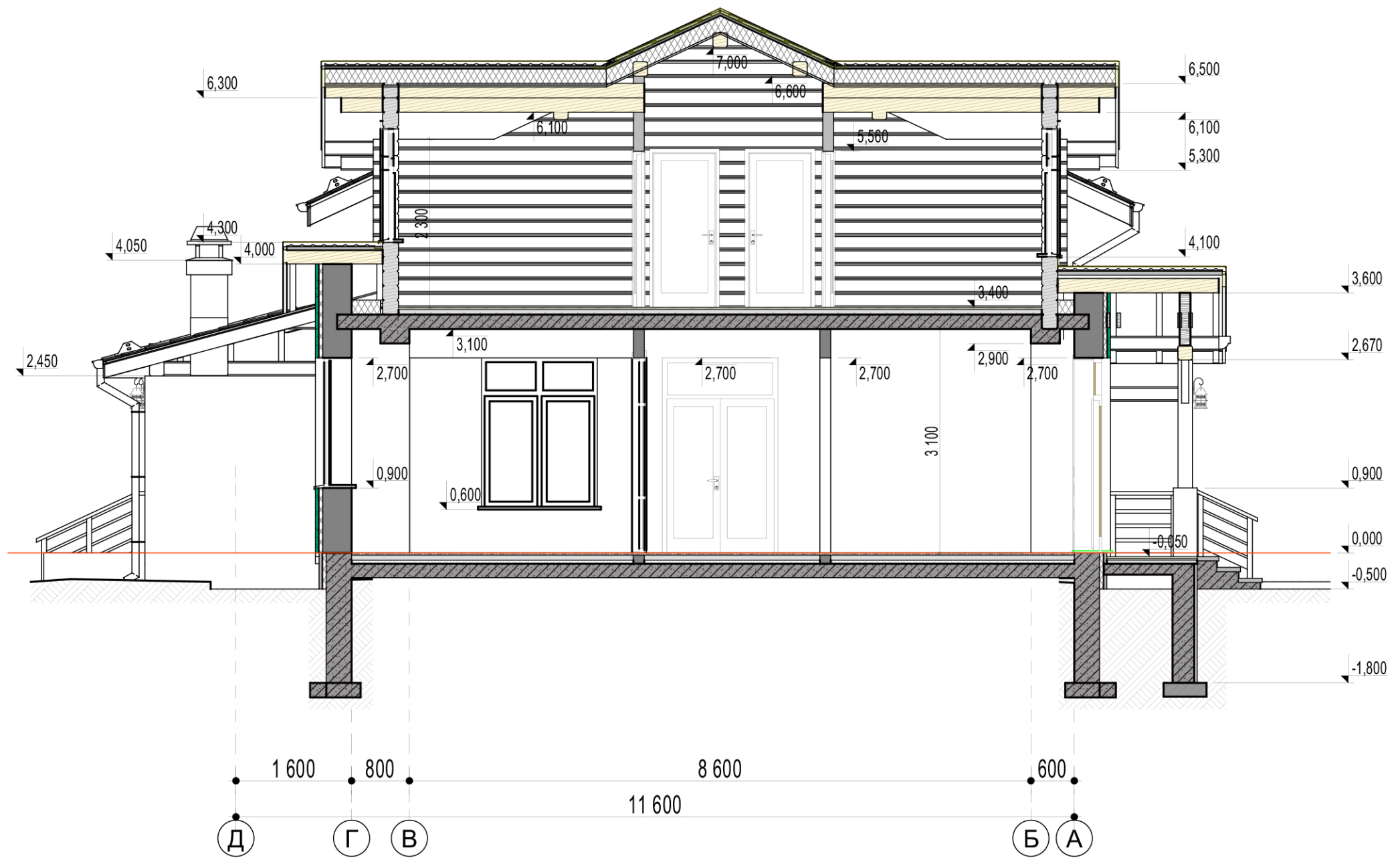

A3 1:70

Изм	Кол.	Лист	№ док	Подпись	Дата	Московская область, Серпуховский район, д. Правое Ящерово, участок № 21 50:32:0040206:136	Стадия	Лист	Листов
						Загородный жилой дом, навес	ЭП	13	
ГАП		Гаврилов С.				Разрез 2-2			
Выполнил		Гаврилов С.							

Имя, № подл. Подпись и дата. Взам. инв. №

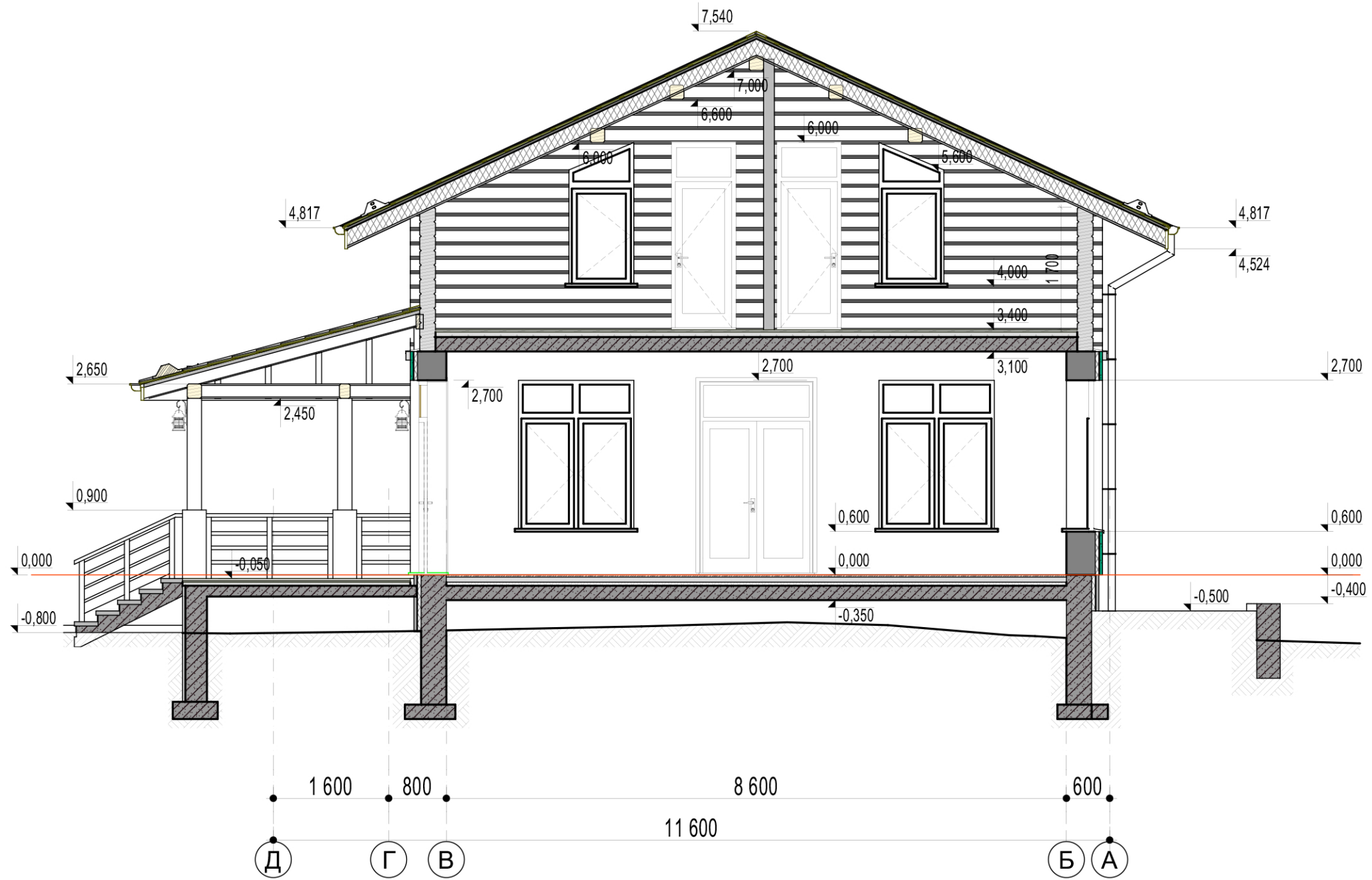

A3 1:70

Изм	Кол.	Лист	№ док	Подпись	Дата	Московская область, Серпуховский район, д. Правое Ящерово, участок № 21 50:32:0040206:136	Стадия	Лист	Листов
						Загородный жилой дом, навес	ЭП	14	
ГАП		Гаврилов С.					Разрез 3-3		
Выполнил		Гаврилов С.							



Имя, № подл.
 Подпись и дата
 Взам. инв. №



условные обозначения



Отделка стен, включая подпорные - искусственный камень White hills Teviot 701-80



Металлочерепица Grand Line Classic Satin RAL 7016

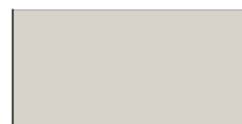

Отделка стен - силикатно-силиконовая штукатурка "Короед"



Клееный брус 200x220

A3 1:70

Изм	Кол.	Лист	№ док	Подпись	Дата	Московская область, Серпуховский район, д. Правое Ящерово, участок № 21 50:32:0040206:136
						Загородный жилой дом, навес
						Фасад 1
ГАП				Гаврилов С.		Стадия
Выполнил				Гаврилов С.		ЭП
						Лист
						15
						Листов



Взам. инв. №
Подпись и дата
Инв. № подл.

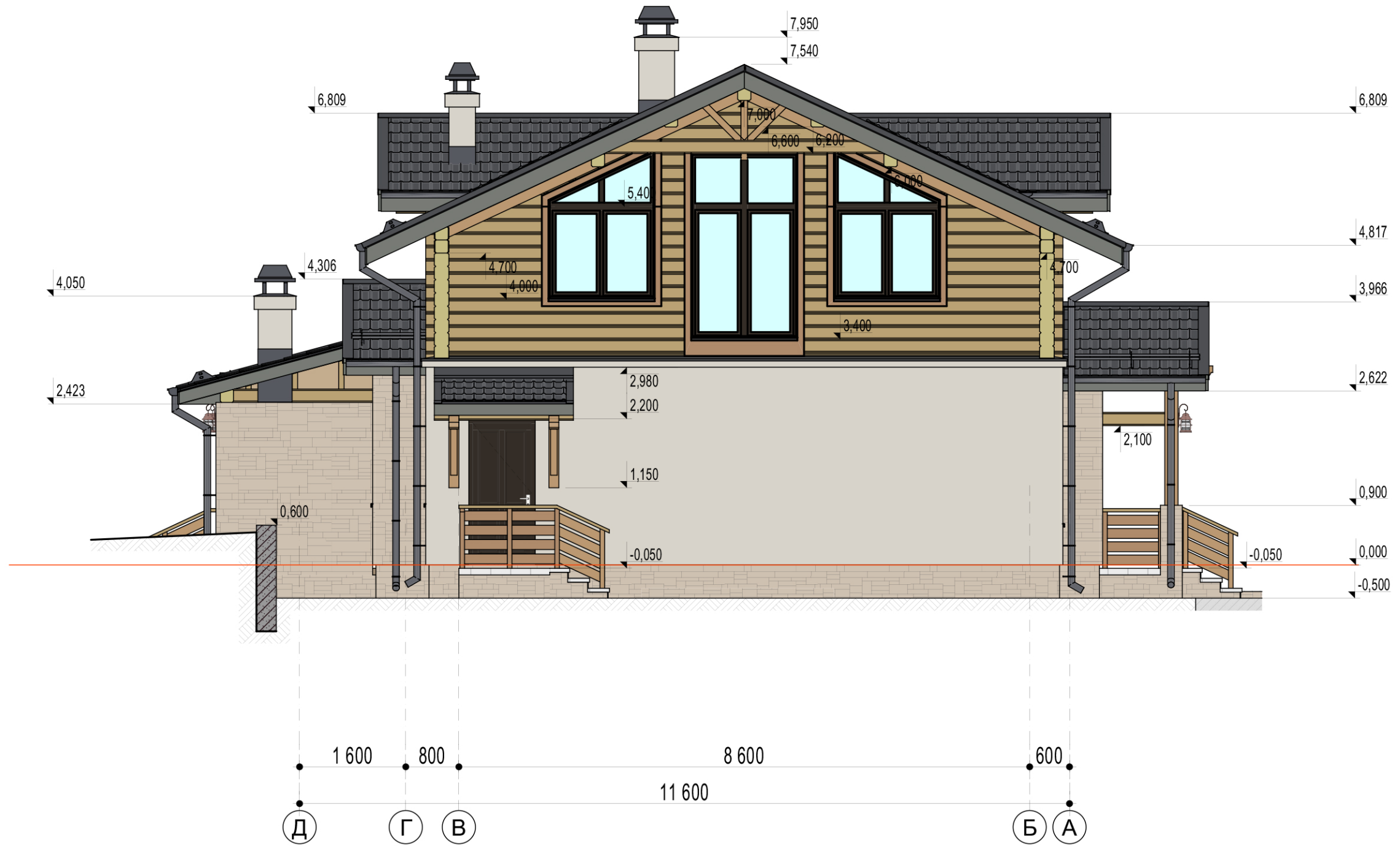

условные обозначения



Отделка стен, включая подпорные - искусственный камень White hills Teviot 701-80



Металлочерепица Grand Line Classic Satin RAL 7016

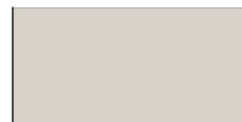

Отделка стен - силикатно-силиконовая штукатурка "Короед"



Клееный брус 200x220

A3 1:70

Изм	Кол.	Лист	№ док	Подпись	Дата	Московская область, Серпуховский район, д. Правое Ящерово, участок № 21 50:32:0040206:136	Стадия	Лист	Листов
						Загородный жилой дом, навес	ЭП	16	
ГАП				Гаврилов С.			Фасад 2		
Выполнил				Гаврилов С.					



Имя, № подл. Подпись и дата. Взам. инв. №



условные обозначения

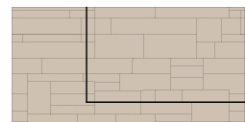

Отделка стен, включая подпорные - искусственный камень White hills Teviot 701-80



Металлочерепица Grand Line Classic Satin RAL 7016



Отделка стен - силикатно-силиконовая штукатурка "Короед"



Клееный брус 200x220

A3 1:70

Изм	Кол.	Лист	№ док	Подпись	Дата	Московская область, Серпуховский район, д. Правое Ящерово, участок № 21 50:32:0040206:136	Стадия	Лист	Листов
							ЭП	17	
ГАП				Гаврилов С.		Загородный жилой дом, навес			
Выполнил				Гаврилов С.			Фасад 3		



Взам. инв. №
Подпись и дата
Инв. № подл.



условные обозначения

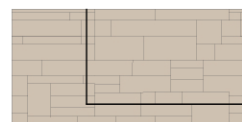

Отделка стен, включая подпорные - искусственный камень White hills Teviot 701-80



Металлочерепица Grand Line Classic Satin RAL 7016

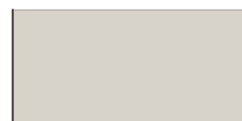

Отделка стен - силикатно-силиконовая штукатурка "Короед"



Клееный брус 200x220

A3 1:70

Изм	Кол.	Лист	№ док	Подпись	Дата	Московская область, Серпуховский район, д. Правое Ящерово, участок № 21 50:32:0040206:136		
						Загородный жилой дом, навес		
ГАП				Гаврилов С.		Фасад 4		
Выполнил				Гаврилов С.				
						Стадия	Лист	Листов
						ЭП	18	



Взам. инв. №
Подпись и дата
Инв. № подл.

План на уровне 1.000

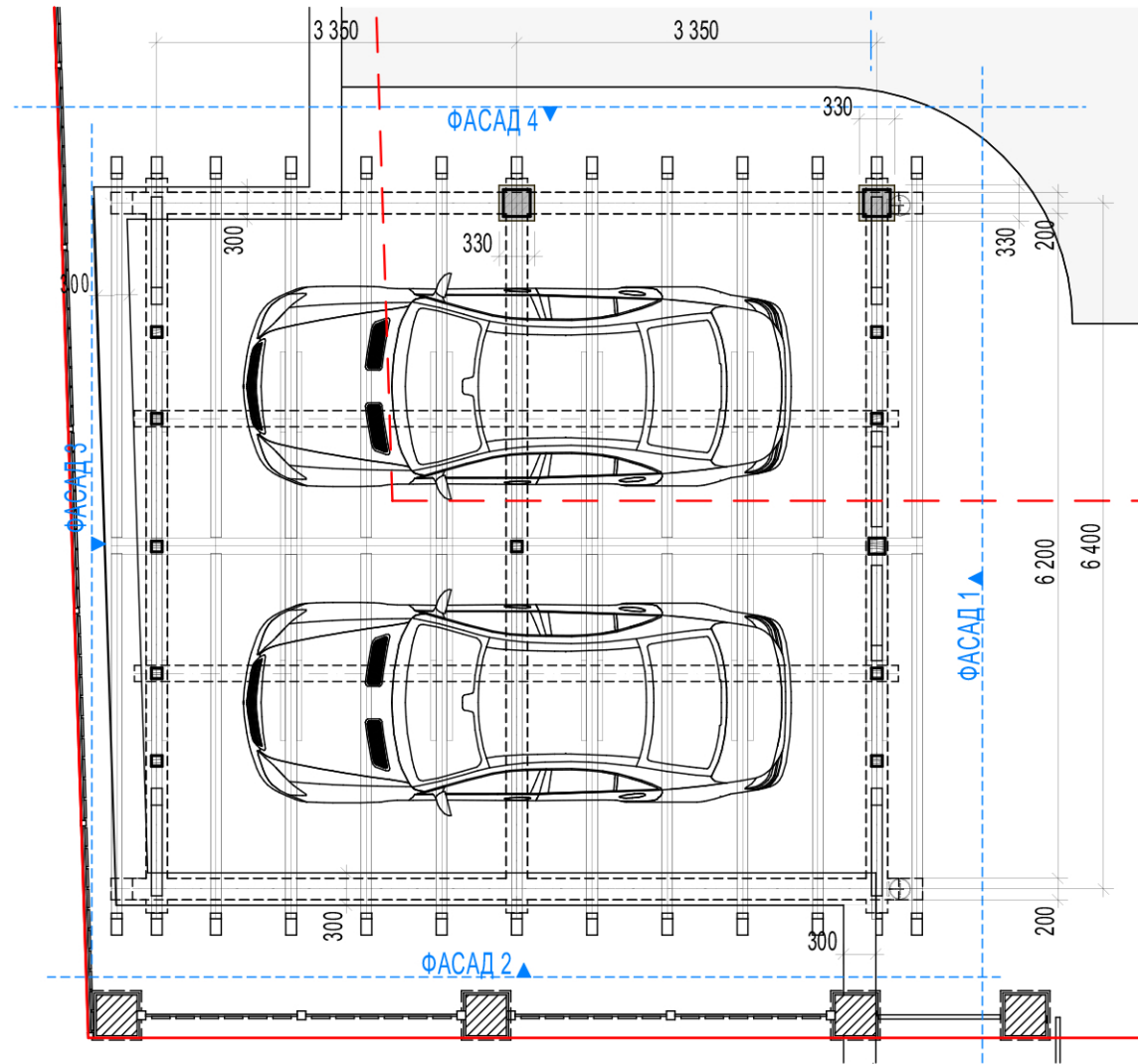

План крыш

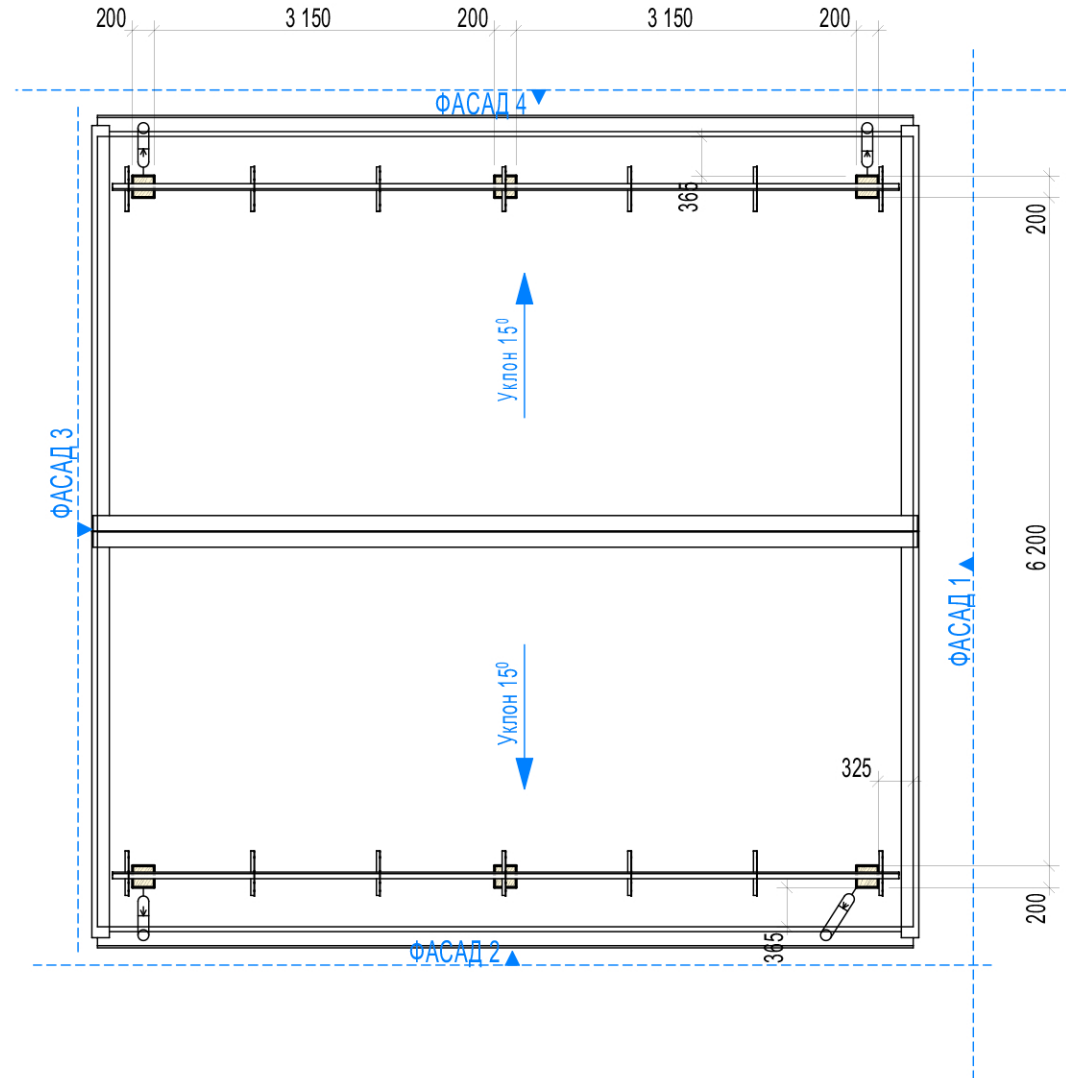

Инь.№ подл.
Подпись и дата
Взам. инв.№

Изм	Кол.	Лист	№ док	Подпись	Дата	Московская область, Серпуховский район, д. Правое Ящерово, участок № 21 50:32:0040206:136	Стадия	Лист	Листов
						Загородный жилой дом, навес	ЭП	19	
ГАП		Гаврилов С.					Планы навеса		
Выполнил		Гаврилов С.							



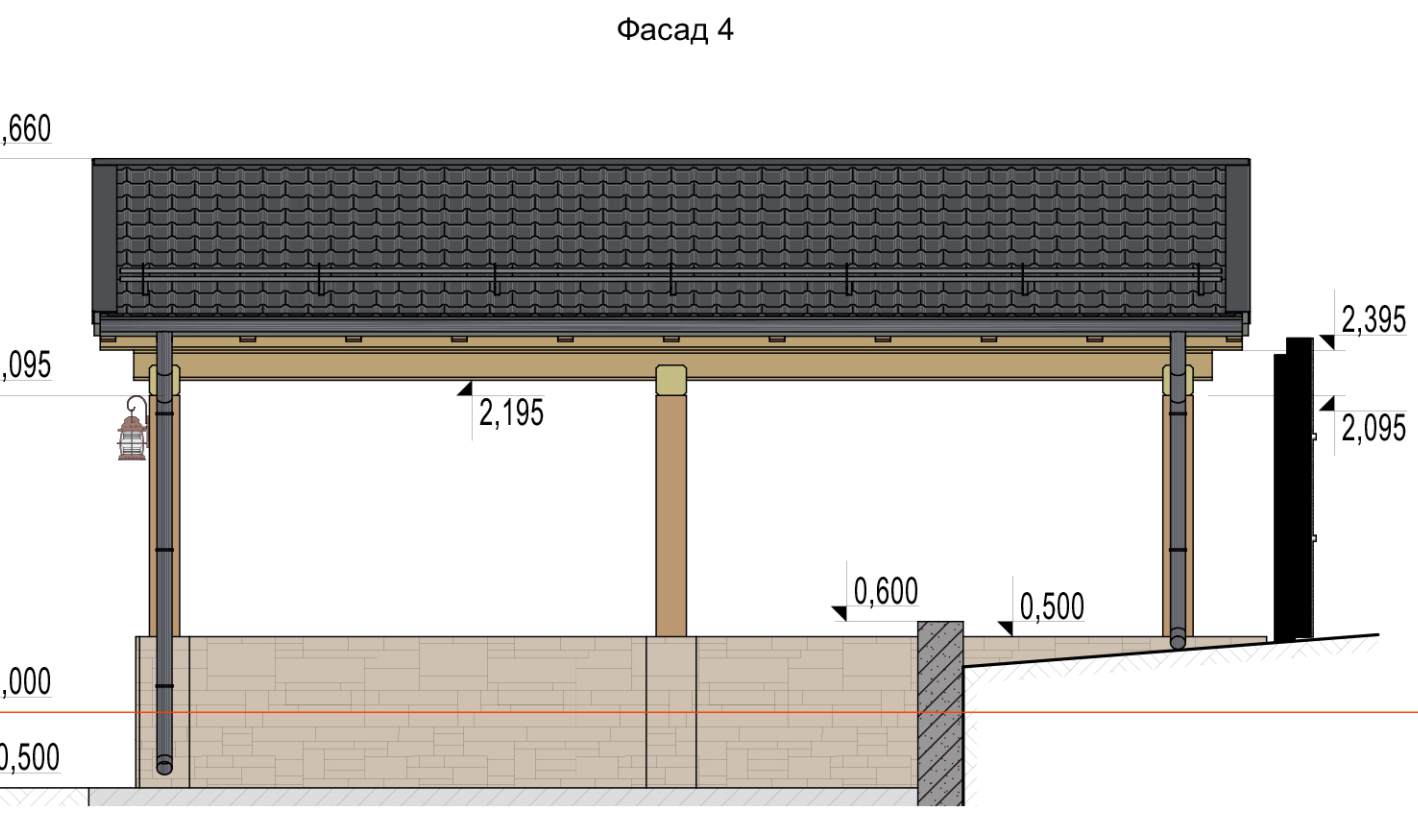
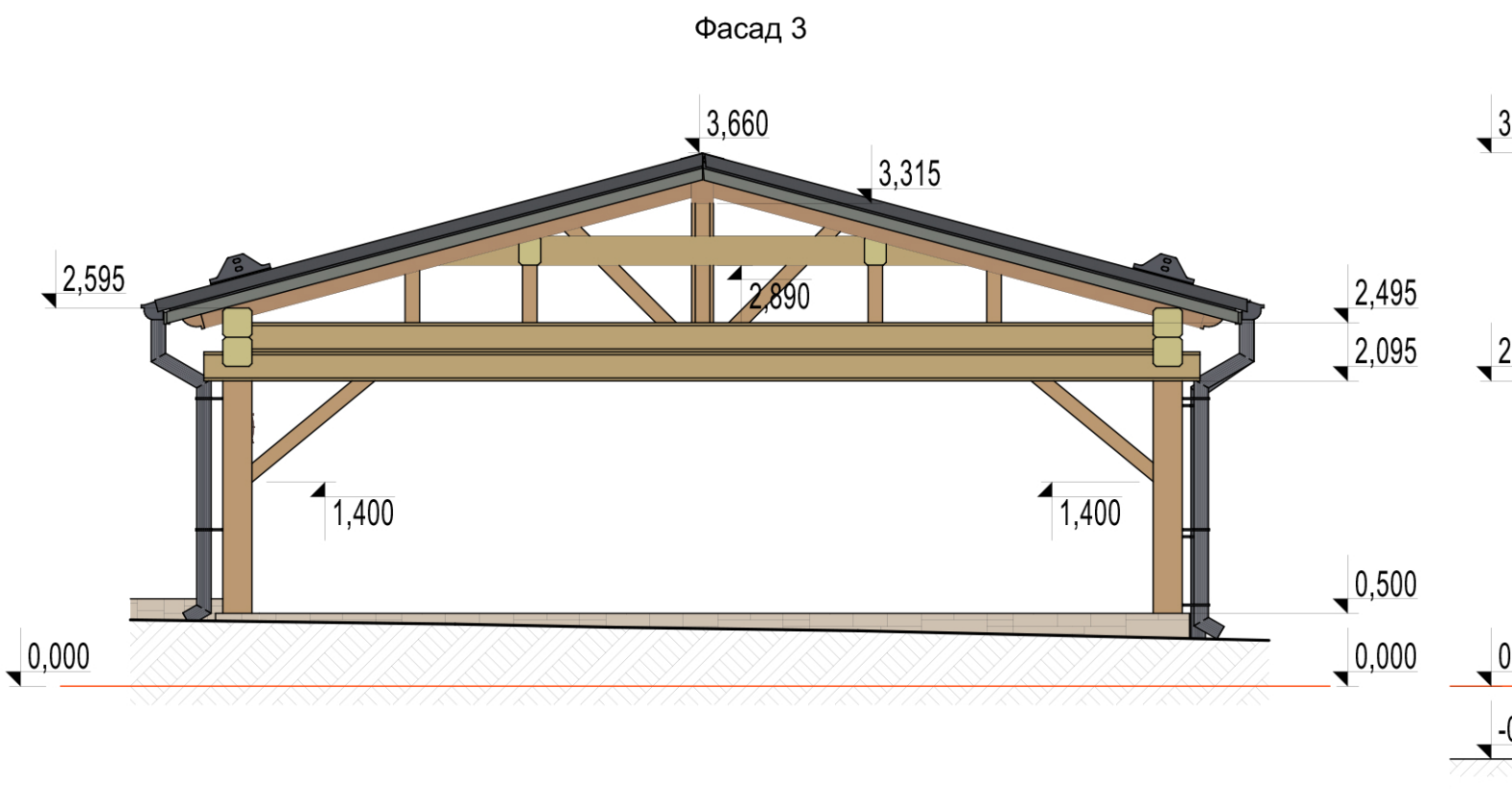
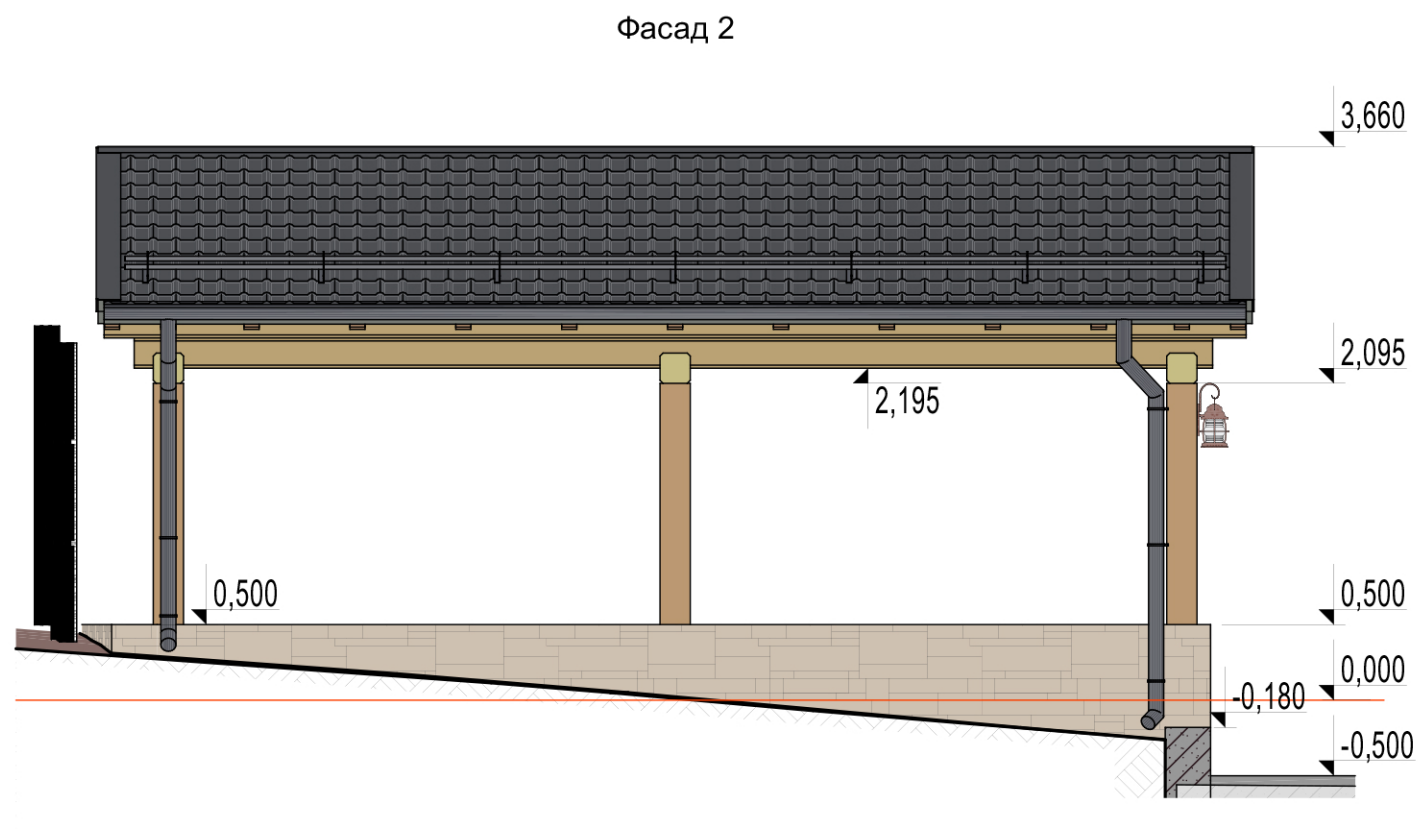
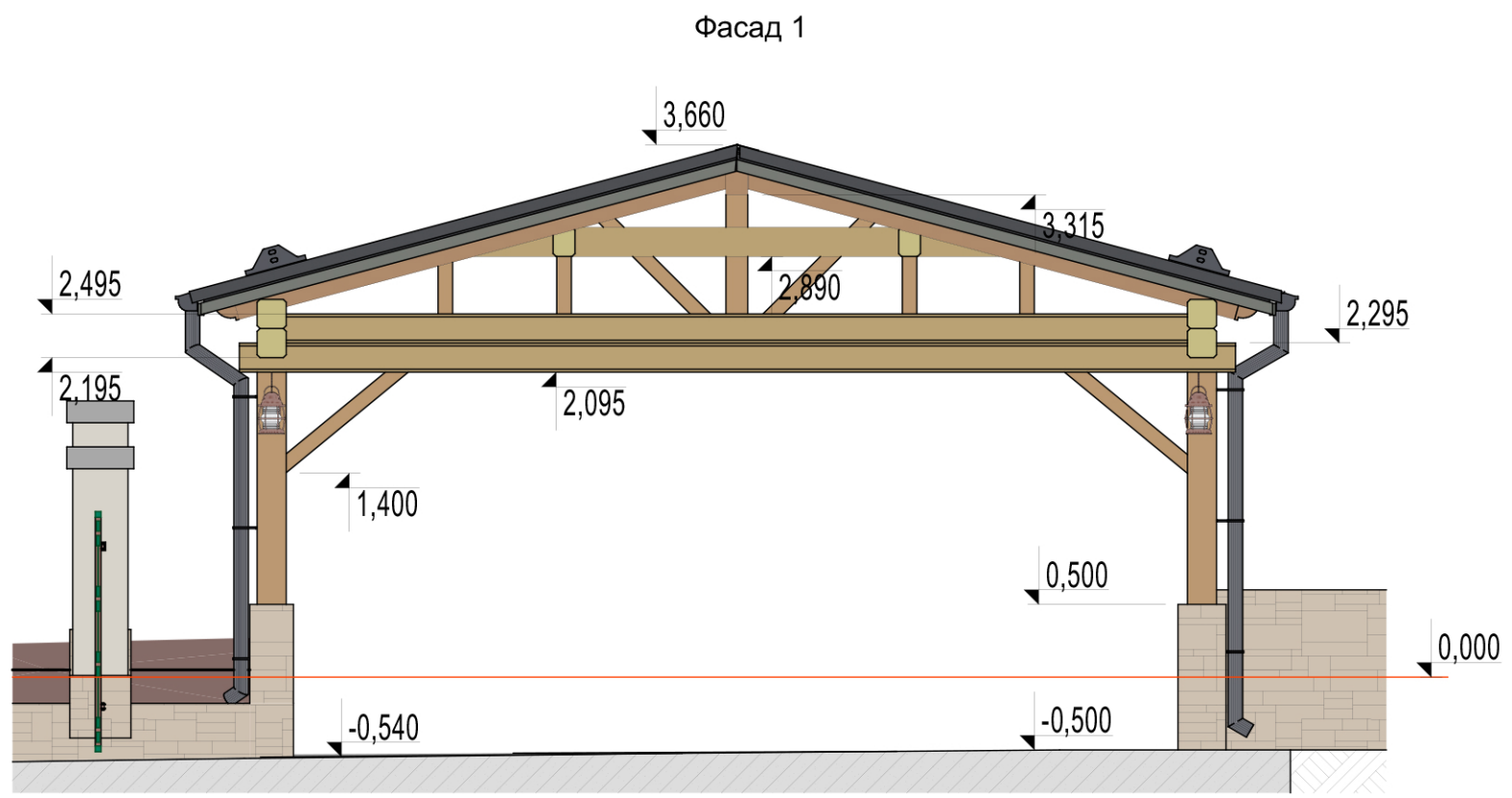



Взам. инв. №
 Подпись и дата
 Инв. № подл.

Изм	Кол.	Лист	№ док	Подпись	Дата	Московская область, Серпуховский район, д. Правое Ящерово, участок № 21 50:32:0040206:136
						Загородный жилой дом, навес
ГАП		Гаврилов С.				Фасады навеса
Выполнил		Гаврилов С.				
		ЭП				Стадия
		20				Лист
						Листов





Ив.№ подл. Подпись и дата Взам. инв.№

Изм	Кол.	Лист	№ док	Подпись	Дата	Московская область, Серпуховский район, д. Правое Ящерово, участок № 21 50:32:0040206:136	Стадия	Лист	Листов
						Загородный жилой дом, навес	ЭП	21	
ГАП		Гаврилов С.				Перспектива 1			
Выполнил		Гаврилов С.							







Взам. инв. №

Подпись и дата

Инв. № подл.



Изм	Кол.	Лист	№ док	Подпись	Дата	Московская область, Серпуховский район, д. Правое Ящерово, участок № 21 50:32:0040206:136	Стадия	Лист	Листов
						Загородный жилой дом, навес	ЭП	22	
ГАП		Гаврилов С.				Перспектива 2			
Выполнил		Гаврилов С.							



Взам. инв. №

Подпись и дата

Инв. № подл.



Изм	Кол.	Лист	№ док	Подпись	Дата	Московская область, Серпуховский район, д. Правое Ящерово, участок № 21 50:32:0040206:136	Стадия	Лист	Листов
						Загородный жилой дом, навес	ЭП	23	
ГАП		Гаврилов С.				Перспектива 3			
Выполнил		Гаврилов С.							



Взам. инв. №

Подпись и дата

Инв. № подл.



Изм	Кол.	Лист	№ док	Подпись	Дата	Московская область, Серпуховский район, д. Правое Ящерово, участок № 21 50:32:0040206:136	Стадия	Лист	Листов
						Загородный жилой дом, навес	ЭП	24	
ГАП		Гаврилов С.				Перспектива 4			
Выполнил		Гаврилов С.							



Взам. инв. №

Подпись и дата

Инв. № подл.



Изм	Кол.	Лист	№ док	Подпись	Дата	Московская область, Серпуховский район, д. Правое Ящерово, участок № 21 50:32:0040206:136	Стадия	Лист	Листов
						Загородный жилой дом, навес	ЭП	25	
ГАП		Гаврилов С.				Перспектива 5			
Выполнил		Гаврилов С.							



Взам. инв. №

Подпись и дата

Инв. № подл.



Изм	Кол.	Лист	№ док	Подпись	Дата	Московская область, Серпуховский район, д. Правое Ящерово, участок № 21 50:32:0040206:136	Стадия	Лист	Листов
						Загородный жилой дом, навес	ЭП	26	
ГАП		Гаврилов С.				Перспектива 6			
Выполнил		Гаврилов С.							



Взам. инв. №

Подпись и дата

Инв. № подл.



Изм	Кол.	Лист	№ док	Подпись	Дата	Московская область, Серпуховский район, д. Правое Ящерово, участок № 21 50:32:0040206:136	Стадия	Лист	Листов
						Загородный жилой дом, навес	ЭП	27	
ГАП		Гаврилов С.				Перспектива 7			
Выполнил		Гаврилов С.							



Взам. инв. №

Подпись и дата

Инв. № подл.

Изм	Кол.	Лист	№ док	Подпись	Дата	Московская область, Серпуховский район, д. Правое Ящерово, участок № 21 50:32:0040206:136
						Загородный жилой дом, навес
						Перспектива 8
ГАП		Гаврилов С.				
Выполнил		Гаврилов С.				
						ЭП
						Лист
						Листов
						28







Взам. инв. №

Подпись и дата

Инв. № подл.

Изм	Кол.	Лист	№ док	Подпись	Дата	Московская область, Серпуховский район, д. Правое Ящерово, участок № 21 50:32:0040206:136
						Загородный жилой дом, навес
						Перспектива 9
ГАП		Гаврилов С.				
Выполнил		Гаврилов С.				

Стадия	Лист	Листов
ЭП	29	





**Кротов
Строй**



Взам. инв. №

Подпись и дата

Инв. № подл.



Изм	Кол.	Лист	№ док	Подпись	Дата	Московская область, Серпуховский район, д. Правое Ящерово, участок № 21 50:32:0040206:136	Стадия	Лист	Листов
							ЭП	30	
ГАП		Гаврилов С.				Перспектива 10			
Выполнил		Гаврилов С.							



Взам. инв. №

Подпись и дата

Инв. № подл.

Изм	Кол.	Лист	№ док	Подпись	Дата	Московская область, Серпуховский район, д. Правое Ящерово, участок № 21 50:32:0040206:136	Стадия	Лист	Листов
						Загородный жилой дом, навес	ЭП	31	
ГАП		Гаврилов С.					Перспектива 11		
Выполнил		Гаврилов С.							







Взам. инв. №

Подпись и дата

Инв. № подл.

Изм	Кол.	Лист	№ док	Подпись	Дата	Московская область, Серпуховский район, д. Правое Ящерово, участок № 21 50:32:0040206:136	Стадия	Лист	Листов
						Загородный жилой дом, навес	ЭП	32	
ГАП		Гаврилов С.				Перспектива 12			
Выполнил		Гаврилов С.							







Взам. инв. №

Подпись и дата

Инв. № подл.

Изм	Кол.	Лист	№ док	Подпись	Дата	Московская область, Серпуховский район, д. Правое Ящерово, участок № 21 50:32:0040206:136	Стадия	Лист	Листов
						Загородный жилой дом, навес	ЭП	33	
ГАП		Гаврилов С.				Перспектива 13			
Выполнил		Гаврилов С.		