

Кротов  
строй



Ведомость чертежей		
Лист	Наименование	Примечание
1	Общие данные (начало)	
2	Общие данные (окончание)	
3	План 1 этажа со схематичной расстановкой мебели М 1:100	
4	План 2 этажа со схематичной расстановкой мебели М 1:100	
5	План 1 этажа с размерами М 1:100	
6	План 2 этажа с размерами М 1:100	
7	Разрез 1-1 М 1:100	
8	Разрез 2-2 М 1:100	
9	План сущ. ЖБ плиты перекрытия со сбоями М 1:100	
10	План наращивания ростверка М 1:100	
11	План сущ. ЖБ плиты перекрытия с сущ. инж. точками М 1:100	
12	План раскладки балок перекрытия 1 этажа М 1:100	
13	План монолитной ж /б плиты межэтажного перекрытия М 1:100	
14	План монолитного ж /б пояса межэтажного перекрытия М 1:100	
15	План монолитной ж /б плиты межэтажного перекрытия с инж. трубами М 1:100	
16	План кровли М 1:100	
17	Фасад М 1:100	
18	Фасад М 1:100	
19	Фасад М 1:100	
20	Фасад М 1:100	
21	План 1 этажа с расположением оконных и дверных проёмов М 1:100	
22	План 2 этажа с расположением оконных и дверных проёмов М 1:100	
23	Спецификация заполнения оконных проёмов	
24	Спецификация заполнения дверных проёмов	
25	Общие виды	
26	План раскладки первого ряда блоков 1 этажа (Кладочный план стен 1 ряд)	
27	План раскладки второго ряда блоков 1 этажа (Кладочный план стен 2 ряд)	
28	План раскладки блоков второго этажа 1 ряд (Кладочный план стен 1 ряд 2 э)	
29	План раскладки блоков второго этажа 2 ряд (Кладочный план стен 2 ряд 2 э)	
30	План раскладки мауэрлата под кровлю М 1:100	
31	План раскладки балок перекрытия чердака М 1:100	
32	План монолитного ж /б пояса под кровлю М 1:100	
33	План стропил (верхний уровень) М 1:100	
34	План стропил (нижний уровень) М 1:100	
35	План кровли с размерами	
36	Схема генплана (План расположения объекта на участке)	
37	Раскладка блоков несущих стен 1	
38	Раскладка блоков несущих стен 2	
39	Раскладка блоков несущих стен 3	

Пояснительная записка (начало):

Проект разработан на основании техзадания, предоставленного заказчиком, соответствует установленным общегосударственным нормам и требованиям помалозэтажному строительству в соответствии со СП 55.13330.2011 "Дома жилые одноквартирные". Актуализированная редакция СНиП 31-02-2001; СП 131.13330.2012 "Строительная климатология", ГОСТ 21501-2011 "Система проектной документации для строительства. Правила выполнения рабочей документации архитектурных и конструктивных решений". СП 63.13330.2012 «Бетонные и железобетонные конструкции», ГОСТ 31360-2007 "Изделия стеновые неармированные из ячеистого бетона автоклавного твердения", ГОСТ 31359-2007 "Бетоны ячеистые автоклавного твердения"

Характеристика проектируемого объекта:

- этажность - 2 этажа
- класс функциональной пожарной опасности здания - Ф 1,4 (по СНиП 21-01-97\*)

- следующими характеристиками условий (Подмосковье):

- температура наружного воздуха наиболее холодных суток - -35оС (обеспеченностью 0.98)
- температура наружного воздуха наиболее холодной пятидневки - -29оС (обеспеченностью 0.98)
- расчётная снеговая нагрузка по району - 180кг/м2
- нормативное давление ветра - 23кгс/м2

Архитектурно-планировочные решения:

Проектируемый гараж 2-х этажный. Размеры в осях 13,84x9,25 м.  
 На первом этаже дома размещаются помещения: тамбур, холл, тех.помещение, комната, кухня-гостиная, крыльцо и терраса.  
 На втором этаже находятся: холл, комната с гардеробной, ванная комната, с/у и 2 отдельные комнаты.  
 Дом с чердаком.  
 За отп. 0,000 принят уровень чистого пола первого этажа дома.  
 Покрытие кровли - мягкая кровля или металлочерепица.  
 Водосточная система - водосточные трубы и желоба, цвет индивидуальный.  
 Окна - ПВХ или деревянные, 2- камерные стеклопакеты, индивидуального изготовления.  
 Дверь наружная - металлическая, сэндвич, внутренняя сторона МДФ или индивидуального изготовления, на террасу - из ПВХ инд. изготовления.  
 Двери внутренние - деревянные по индивидуальному проекту.

					2022	Договор подряда № РП-02-05			
						Московская обл., Щелковский муниципальный р-н, гор. поселение Свердловский, территория дачного некоммерческого товарищества "Дубки", улица Благодатная, участок № 19.			
Изм.	Колуч	Лист	№ док.	Подпись	Дата	Индивидуальный коттедж	стадия	лист	листов
							ЭП	1	
Архитектор	Кораблина Ж.В.			<i>А.А.А.</i>	27.05.2022	Общие данные (начало)			
Заказчик	Чужкин В.				27.05.2022				

Пояснительная записка (окончание)

Конструктивные решения:

Фундамент существующий согласно проекта.

Полы первого этажа: по ЖБ плите.

Межэтажное перекрытие по ЖБ плите.

Несущие стены 1-го этажа из Керамических поризованных блоков Wienerberger толщиной 380 мм thermo.

Несущие внутренние стены 1-го этажа – Керамических поризованных блоков Wienerberger толщиной 250 мм.

Перегородки 1 этажа – Керамических поризованных блоков Wienerberger толщиной 120 мм.

Крыша – скатная из деревянных наслонных стропил с обрешеткой, между стропилами укладывается утеплитель толщ.200мм.



Стропила – согласно проекта.

ТЕХНИКО-ЭКОНОМИЧЕСКИЕ ПОКАЗАТЕЛИ:

Наименование	Ед.изм.	Количество
Площадь застройки	м <sup>2</sup>	123,03
Площадь общая, включая внутр. лестницу, террасы, балконы	м <sup>2</sup>	153,75
Площадь жилая	м <sup>2</sup>	105,08
Строительный объем	м <sup>3</sup>	569,88

Проект строительства жилого дома разработан в соответствии с действующими строительными, технологическими и санитарными нормами и правилами, предусматривает мероприятия, обеспечивающие конструктивную надежность, взрывопожарную и пожарную безопасность объекта, защиту окружающей природной среды при его эксплуатации и отвечает требованиям законодательства Российской Федерации в области капитального строительства.

Главный архитектор проекта  Кораблина Ж.В.

2022						Договор Подряда № РП-02-05		
						Московская обл., Щелковский муниципальный р-н, гор. поселение Свердловский, территория дачного некоммерческого товарищества "Дубки", улица Благодатная, участок № 19.		
Изм.	Колуч	Лист	№док.	Подпись	Дата	стадия	лист	листов
						Индивидуальный коттедж	ЭП	2
Архитектор	Кораблина Ж.В.				27.05.2022			
Заказчик	Чужкин В				27.05.2022	Общие данные (окончание)		



Взам. инв. №

Подпись и дата

Инв. № подл.

Экспликация помещений 1 этажа

№ п/п	Название	Площадь
1	Тамбур	4,52
2	Холл	8,94
3	Тех помещение	6,01
4	С/у	5,05
5	Комната	9,55
6	Кухня-гостиная	24,29
7	Крыльцо	7,22
8	Терраса	30,24
		95,82 м²

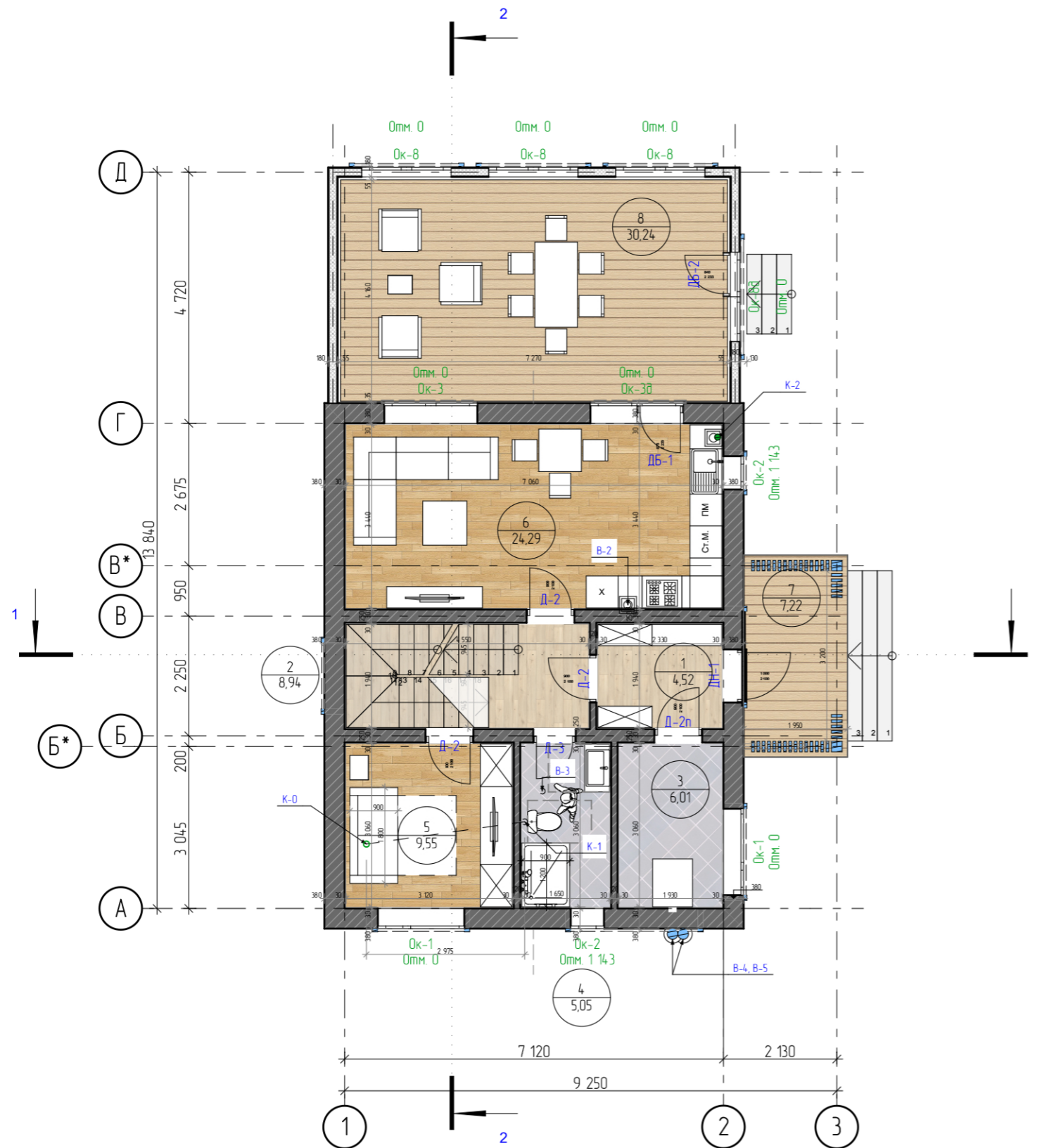

Примечание:

- 1) Расположение сантехнических приборов не подлежит перемещению.
- 2) Закладные в железобетонной плите перекрытия 1 этажа существующие.
- 3) Площадь помещений показана с учетом условной отделки 30мм и без понижающего коэффициента по периметру пола. Отделка может достигать до 50мм в зависимости от материала.
- 4) Все декоративные элементы подлежат дополнительному согласованию.
- 5) Лестницы показаны в проекте условно выполняются заказчиком самостоятельно из выбранного им материала.
- 6) Вся показанная мебель, а также назначение комнат носят условный характер.

						2022	Договор подряда № РП-02-05		
							Московская обл., Щелковский муниципальный р-н, гор. поселение Свердловский, территория дачного некоммерческого товарищества "Дубки", улица Благодатная, участок № 19.		
Изм.	Колуч	Лист	№рек.	Подпись	Дата		стадия	лист	листов
							ЭП	3	
Архитектор	Кораблина Ж.В.			<i>Кораблина Ж.В.</i>	27.05.2022		Индивидуальный коттедж		
Заказчик	Чужкин В.				27.05.2022		План 1 этажа со схематичной расстановкой мебели М 1:100		

Взам. инв. №	
Подпись и дата	
Инв. № подл.	

Экспликация помещений 2 этажа

№ п/п	Название	Площадь
1	Холл	4,74
2	Комната	14,59
3	Гардеробная	5,64
4	Ванная комната	4,90
5	С/у	1,71
6	Комната	10,81
7	Комната	10,13
8	Лестничное пространство	5,41
		57,93 м²

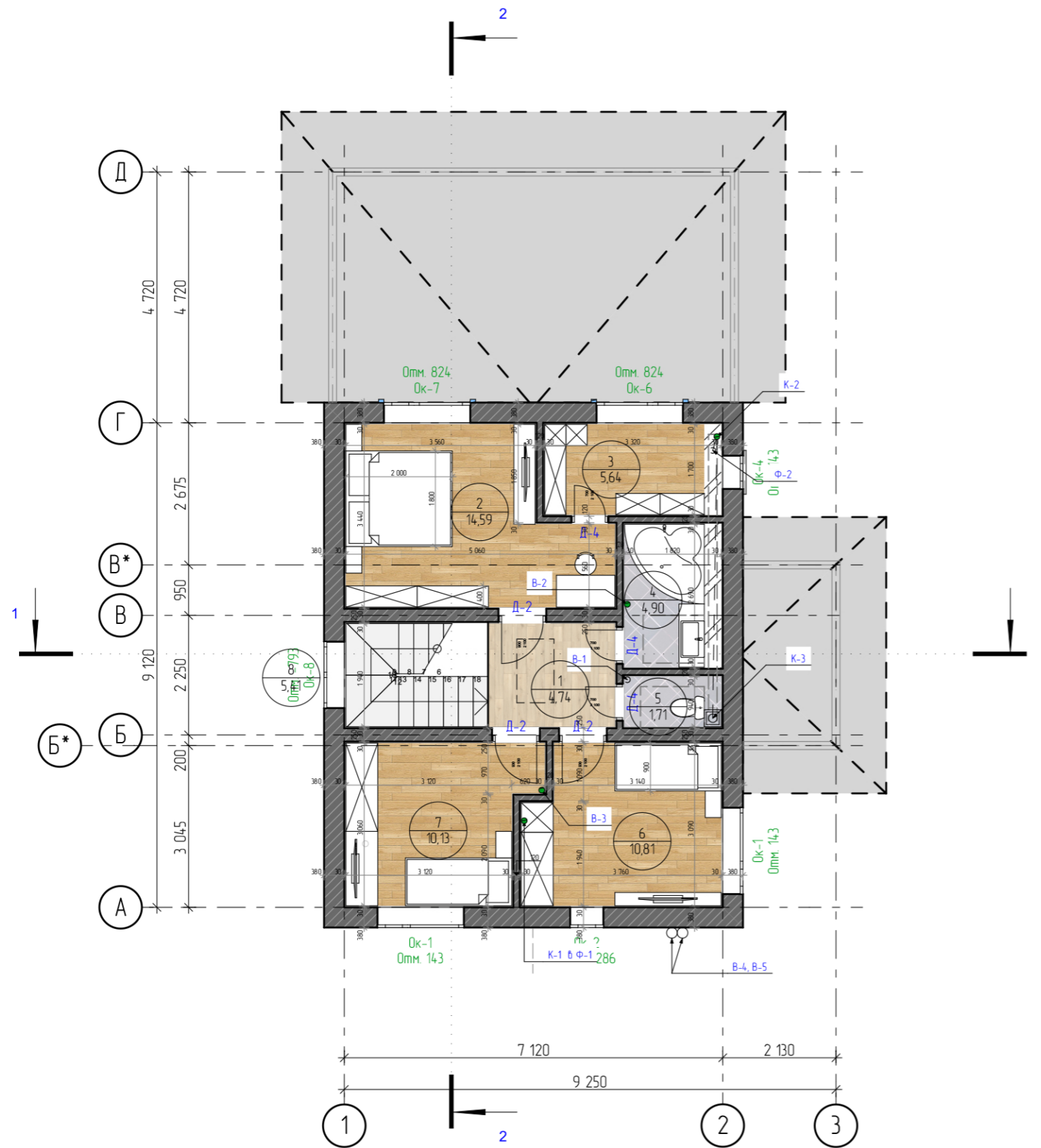

Примечание:

1) Расположение сантехнических приборов не подлежит перемещению.

Закладные в железобетонной плите перекрытия 2 этажа устанавливаются в соответствии с расположением сантехнических приборов во время заливки жб плиты.

3) Площадь помещений показана с учетом условной отделки 30мм и без понижающего коэффициента по периметру пола. Отделка может достигать до 50мм в зависимости от материала.

4) Все декоративные элементы подлежат дополнительному согласованию.

5) Лестницы показаны в проекте условно выполняются заказчиком самостоятельно из выбранного им материала.

6) Вся показанная мебель, а также назначение комнат носят условный характер.

						2022	Договор подряда № РП-02-05		
							Московская обл., Щелковский муниципальный р-н, гор. поселение Свердловский, территория дачного некоммерческого товарищества "Дубки", улица Благодатная, участок № 19.		
Изм.	Колуч	Лист	№рек.	Подпись	Дата				
							этадия	лист	листов
							ЭП	4	
Архитектор	Кораблина Ж.В.			<i>А.И.С.</i>	27.05.2022	Индивидуальный коттедж			
Заказчик	Чужкин В.				27.05.2022	План 2 этажа со схематичной расстановкой мебели М 1:100			

Взам. инв. №	
Подпись и дата	
Инв. № подл.	

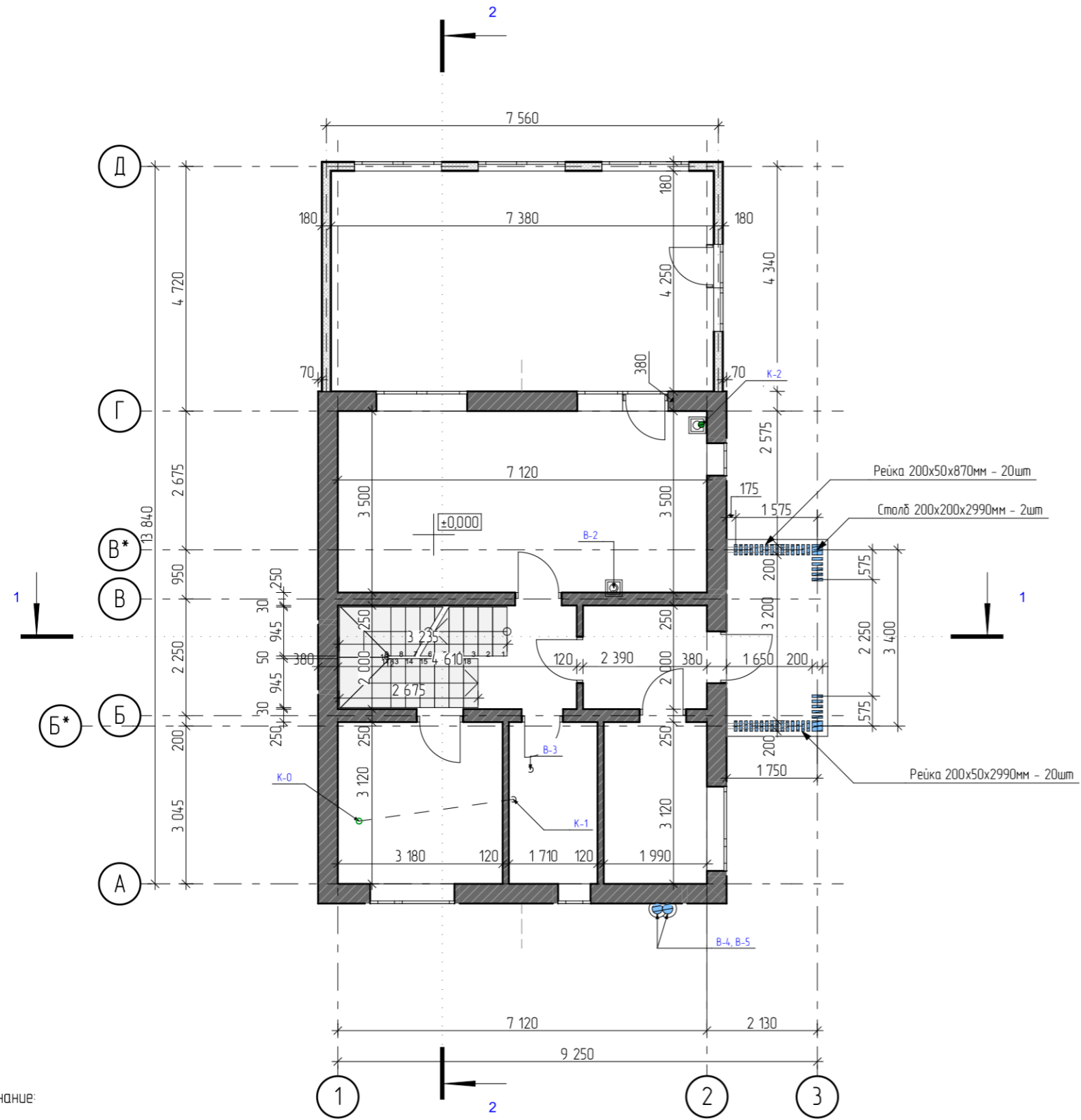

**Условные обозначения:**

- Наружняя несущая стена -Блоки Керамические поризованные Porotherm 38 thermo Wienerberger. Размер 380x250x219(h) мм
- Внутренняя несущая стена -Блоки Porotherm. Размер 250x380x219(h) мм
- Перегородки -Блоки Porotherm. Размер 500x120x219(h) мм
- Наружняя стена - каркасная, брусак 20X20мм+стойка 140x40+брусак 20x20 мм + отделочные материалы с двух сторон.

- Примечание:**
- 1) За отметку  $\pm 0,000$  принята отметка чистового пола первого этажа
  - 2) Толщина каркасных стен показана без учета отделочных материалов
  - 3) Расположение вентиляционных коммуникаций и прочих инженерных систем показано условно. Необходимо разработать - проект инженерных коммуникаций. Количество и наличие вентиляционных, фановых и дымовых труб определяется заказчиком самостоятельно.
  - 4) Канализацию сущ. (К-0) трассировать в К-1 (подключение санузла). Вывести К-1 в Ф-1 (фановый стояк).  
Канализацию сущ. К-2 подключить к кухне. Вывести К-2 в Ф-2 (фановый стояк).  
Канализацию сущ. К-3 подключить к К-3 (унитаз и душ) через канализационный насос.  
Фановый стояк - труба, соединяющая канализационный стояк жилища с атмосферой.
  - 5) В-1 Вентиляция санузла и душевой (второго этажа).  
В-2 Вентиляция кухни. Вентиляция от кухонной вытяжки обсуждается отдельно.  
В-3 Вентиляция санузла (первого этажа).  
В-4, В-5 Вентиляция помещения котельной и от котла.

					2022
Изм.	Колуч	Лист	№рек.	Подпись	Дата
Архитектор	Кораблина Ж.В.				27.05.2022
Заказчик	Чужкин В				27.05.2022

<b>Договор Подряда № РП-02-05</b>					
Московская обл., Щелковский муниципальный р-н, гор. поселение Свердловский, территория дачного некоммерческого товарищества "Дубки", улица Благодатная, участок № 19.					
Индивидуальный коттедж			стадия	лист	листов
			ЭП	5	
План 1 этажа с размерами М 1:100					

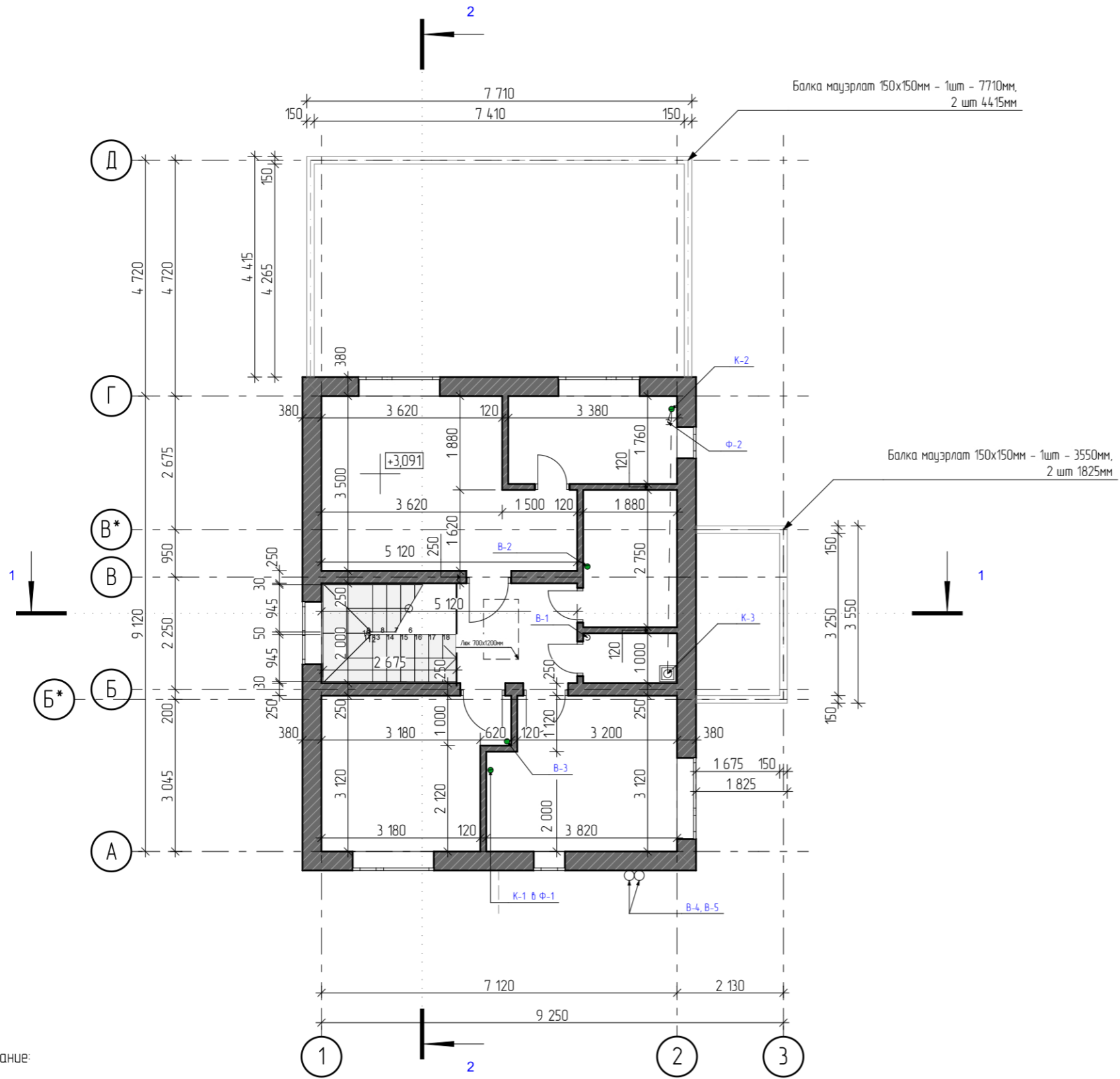

**Условные обозначения:**

- Наружняя несущая стена -Блоки Керамические поризованные Porotherm 38 thermo Wienerberger. Размер 380x250x219(h) мм
- Внутренняя несущая стена -Блоки Porotherm. Размер 250x380x219(h) мм
- Перегородки -Блоки Porotherm. Размер 500x120x219(h) мм

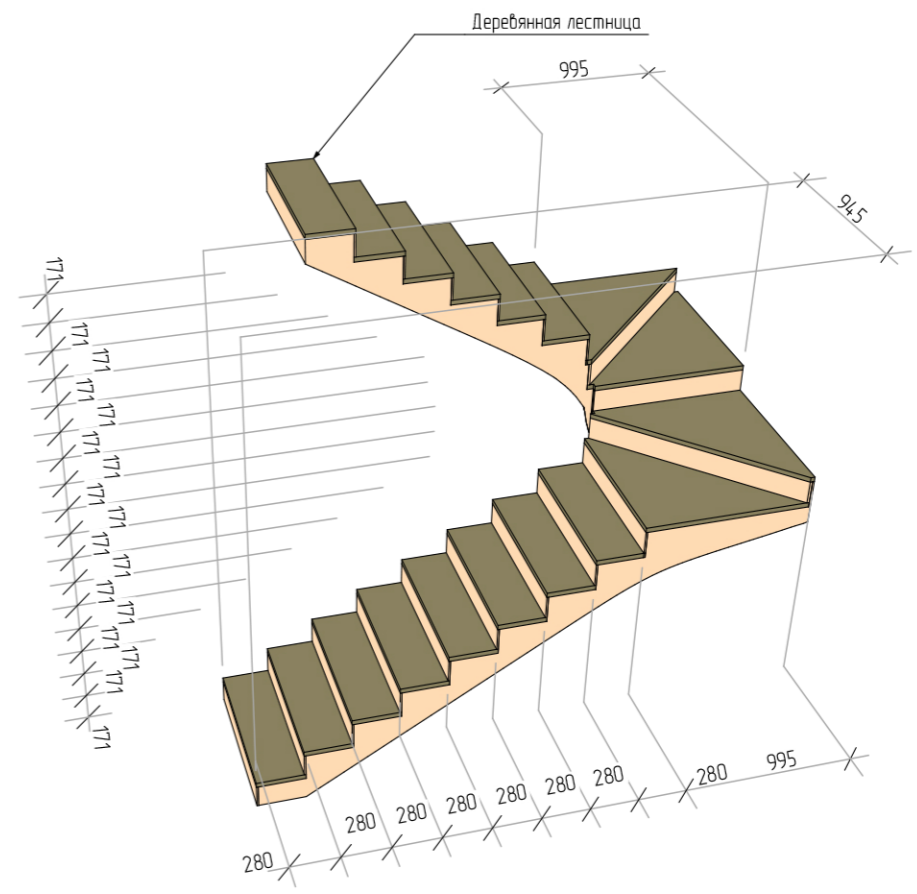

- Примечание:**
- 1) За отметку  $\pm 0,000$  принята отметка чистового пола первого этажа
  - 2) Толщина каркасных стен показана без учета отделочных материалов
  - 3) Расположение вентиляционных коммуникаций и прочих инженерных систем показано условно. Необходимо разработать - проект инженерных коммуникаций. Количество и наличие вентиляционных, фановых и дымовых труб определяется заказчиком самостоятельно.
  - 4) Канализацию сущ. (К-0) трассировать в К-1 (подключение санузла). Вывести К-1 в Ф-1 (фановый стояк).  
Канализацию сущ. К-2 подключить к кухне. Вывести К-2 в Ф-2 (фановый стояк).  
Канализацию сущ. К-3 подключить к санузлу и душе (через канализационный насос).  
Фановый стояк - труба, соединяющая канализационный стояк жилища с атмосферой.
  - 5) В-1 Вентиляция санузла и душевой (второго этажа).  
В-2 Вентиляция кухни. Вентиляция от кухонной вытяжки обсуждается отдельно.  
В-3 Вентиляция санузла (первого этажа).  
В-4, В-5 Вентиляция помещения котельной и от котла.

						2022	<b>Договор Подряда № РП-02-05</b>			
							Московская обл., Щелковский муниципальный р-н, гор. поселение Свердловский, территория дачного некоммерческого товарищества "Дубки", улица Благодатная, участок № 19.			
Изм.	Колуч	Лист	№рек.	Подпись	Дата			стадия	лист	листов
								ЭП	6	
Архитектор	Кораблина Ж.В.				27.05.2022			Индивидуальный коттедж		
Заказчик	Чужкин В.				27.05.2022			План 2 этажа с размерами М 1:100		
							<b>Кротов Строй</b>			

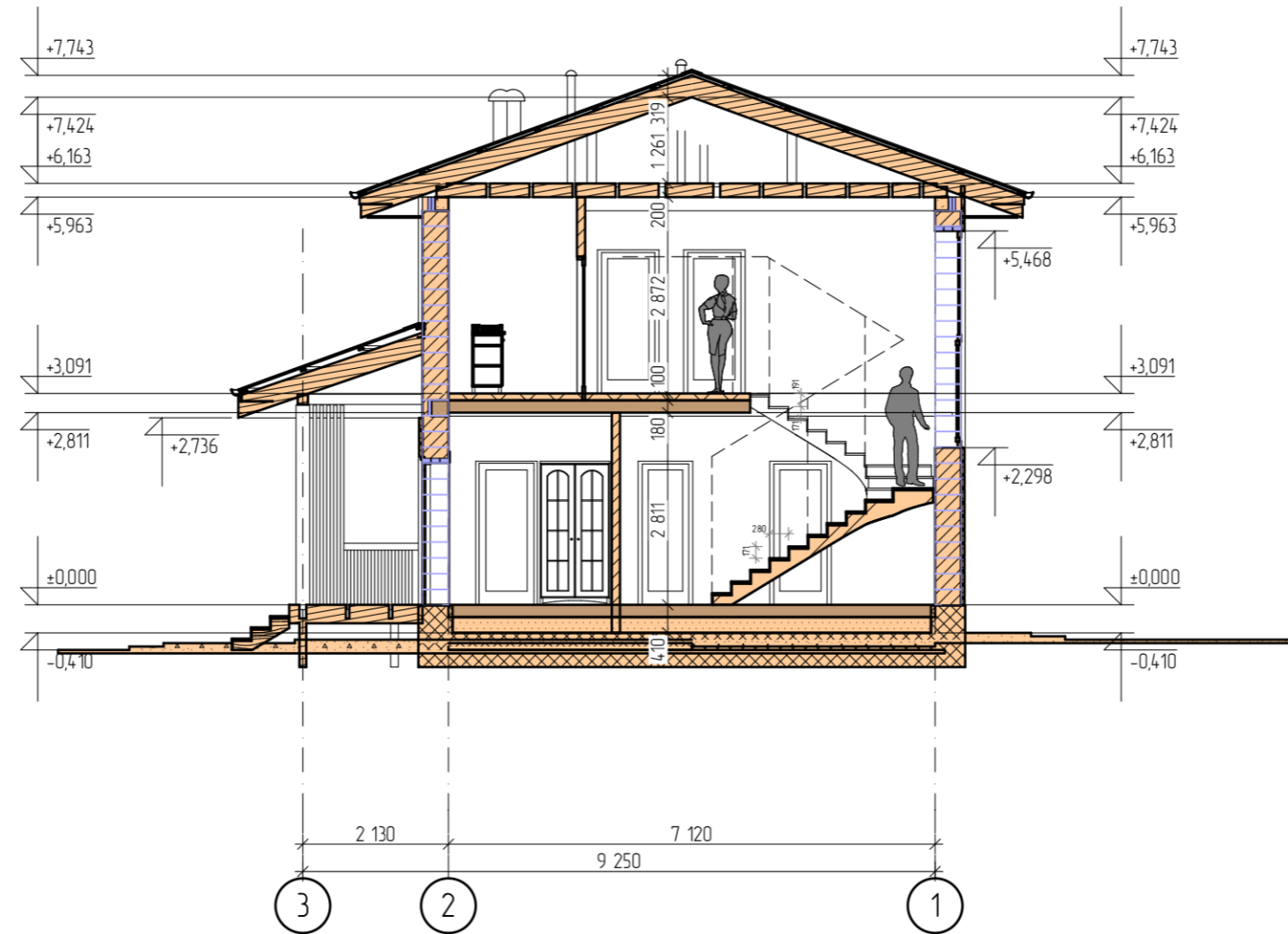

Примечание:

1) За отметку  $\pm 0,000$  принята отметка чистового пола первого этажа

					2022	Договор Подряда № РП-02-05			
						Московская обл., Щелковский муниципальный р-н, гор. поселение Свердловский, территория дачного некоммерческого товарищества "Дубки", улица Благодатная, участок № 19.			
Изм.	Колуч	Лист	№рек.	Подпись	Дата	Индивидуальный коттедж	этадия	лист	листов
							ЭП	7	
Архитектор	Кораблина Ж.В.			<i>Ж.В. Кораблина</i>	27.05.2022	Разрез 1-1 М 1:100			
Заказчик	Чужин В				27.05.2022				



Взам. инв. №	
Подпись и дата	
Инв. № подл.	



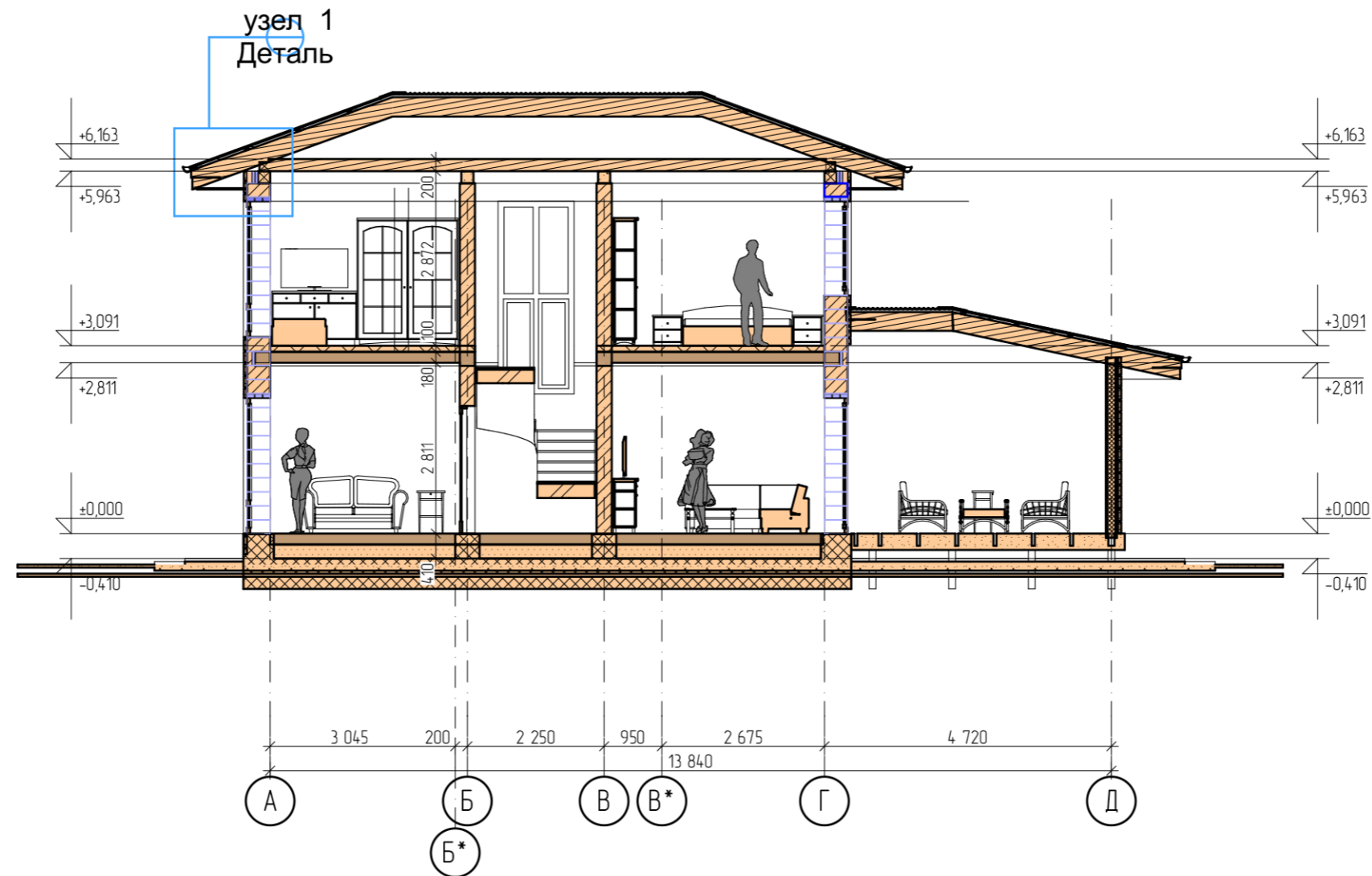

Примечание:

1) За отметку  $\pm 0,000$  принята отметка чистового пола первого этажа

					2022	Договор Подряда № РП-02-05			
						Московская обл., Щелковский муниципальный р-н, гор. поселение Свердловский, территория дачного некоммерческого товарищества "Дубки", улица Благодатная, участок № 19.			
Изм.	Колуч	Лист	№ док.	Подпись	Дата	Индивидуальный коттедж	стадия	лист	листов
							ЭП	8	
Архитектор	Кораблина Ж.В.			<i>А.А.А.</i>	27.05.2022	Разрез 2-2 М 1:100			
Заказчик	Чужкин В.				27.05.2022				



Взам. инв. №	
Подпись и дата	
Инв. № подл.	

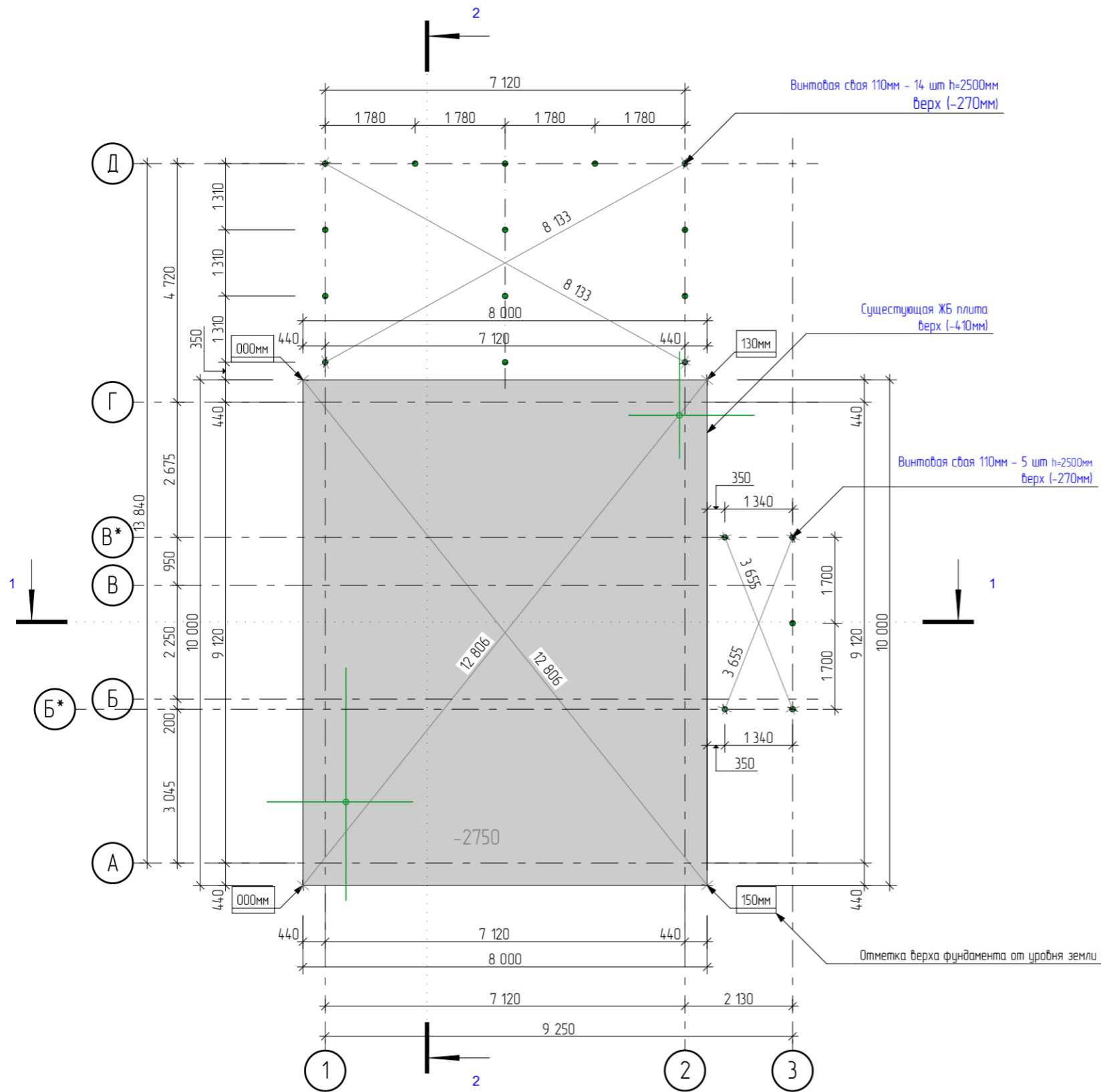

Примечание:

- 1) За отметку  $\pm 0,000$  принята отметка чистового пола первого этажа
- 2) Диагональные размеры даны по центру свай.
- 3) Обязательно выполнение работ по водоотведению - дренажных работ с монтажом смотровых колодцев, отмостки и других работ, направленных на отведение воды от пятна застройки.
- 4) Рекомендуется связывать отдельно стоящие сваи монолитным ростверком. При установке отдельно стоящих свай возможны отклонения их от вертикальных размеров.

						2022	Договор подряда № РП-02-05		
							Московская обл., Щелковский муниципальный р-н, гор. поселение Свердловский, территория дачного некоммерческого товарищества "Дубки", улица Благодатная, участок № 19.		
Изм.	Колуч	Лист	№ док.	Подпись	Дата	Индивидуальный коттедж			
						этадия	лист	листов	
Архитектор	Кораблина Ж.В.			<i>А.С.С.</i>	27.05.2022	ЭП	9		
Заказчик	Чужкин В.				27.05.2022	План сущ. ЖБ плиты перекрытия со сваями М 1:100			

Взам. инв. №	
Подпись и дата	
Инв. № подл.	

Длина монолитного ростверка, м.п.	Ширина, мм	Высота, мм
34,00	500	400

Длина монолитного ростверка, м.п.	Ширина, мм	Высота, мм
15,00	400	400

\*Длина ростверка считается по центру ленты

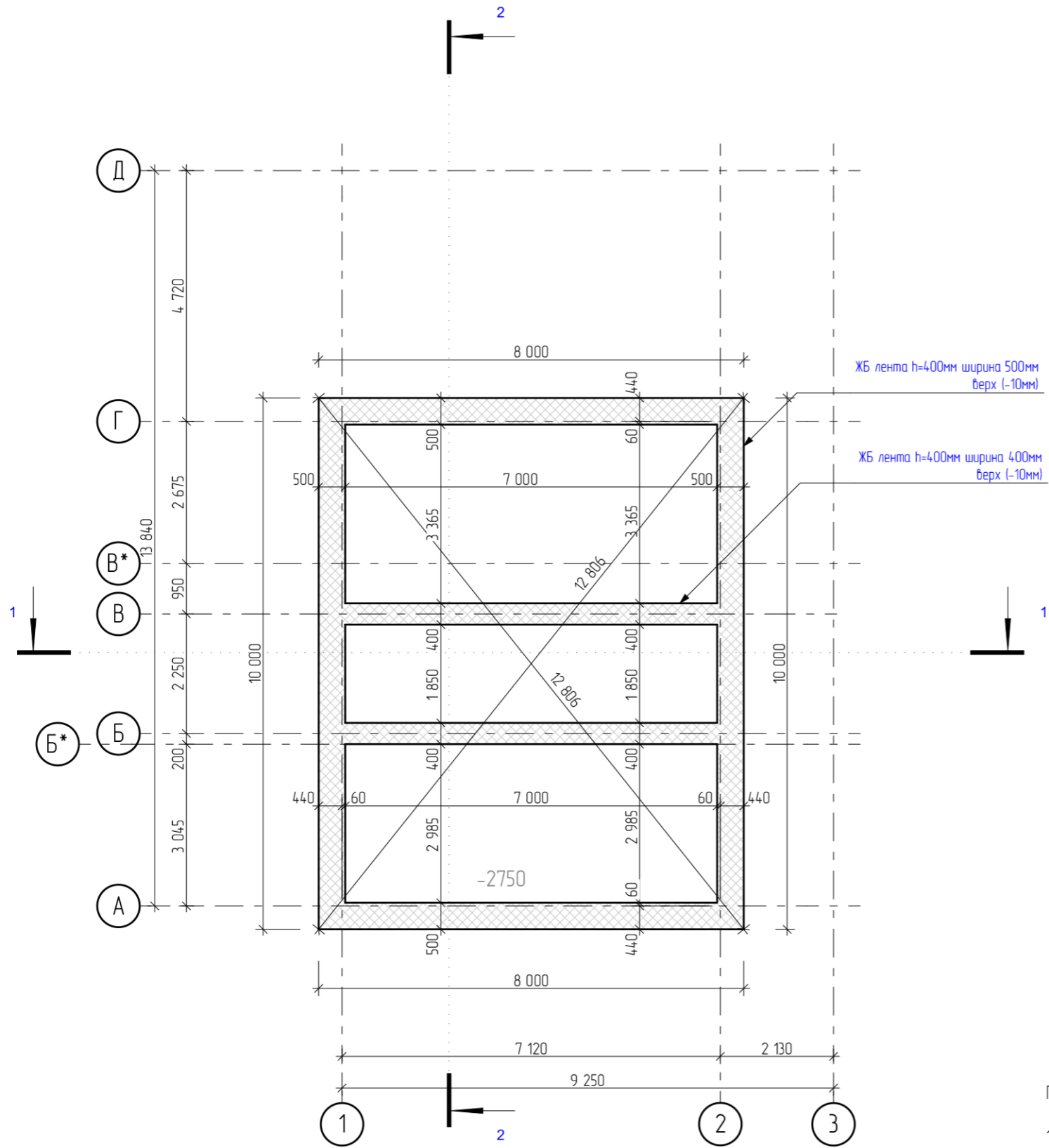

Примечание:

- 1) За отметку +0,000 принята отметка чистового пола первого этажа
- 2) Диагональная привязка фундамента осуществляется по наружной грани.

2022						Договор подряда № РП-02-05		
						Московская обл., Щелковский муниципальный р-н, гор. поселение Свердловский, территория дачного некоммерческого товарищества "Дубки", улица Благодатная, участок № 19.		
Изм.	Колуч	Лист	№рек.	Подпись	Дата			
						Индивидуальный коттедж		
						ЭП	10	
Архитектор	Кораблина Ж.В.	<i>А.С.С.</i>			27.05.2022			
Заказчик	Чужин В.				27.05.2022	План наращивания ростверка М 1:100		
						<b>Кротов</b> <b>строй</b>		

Взам. инв. №	
Подпись и дата	
Инв. № подл.	

Взам. инв. №	
Подпись и дата	
Инв. № подл.	

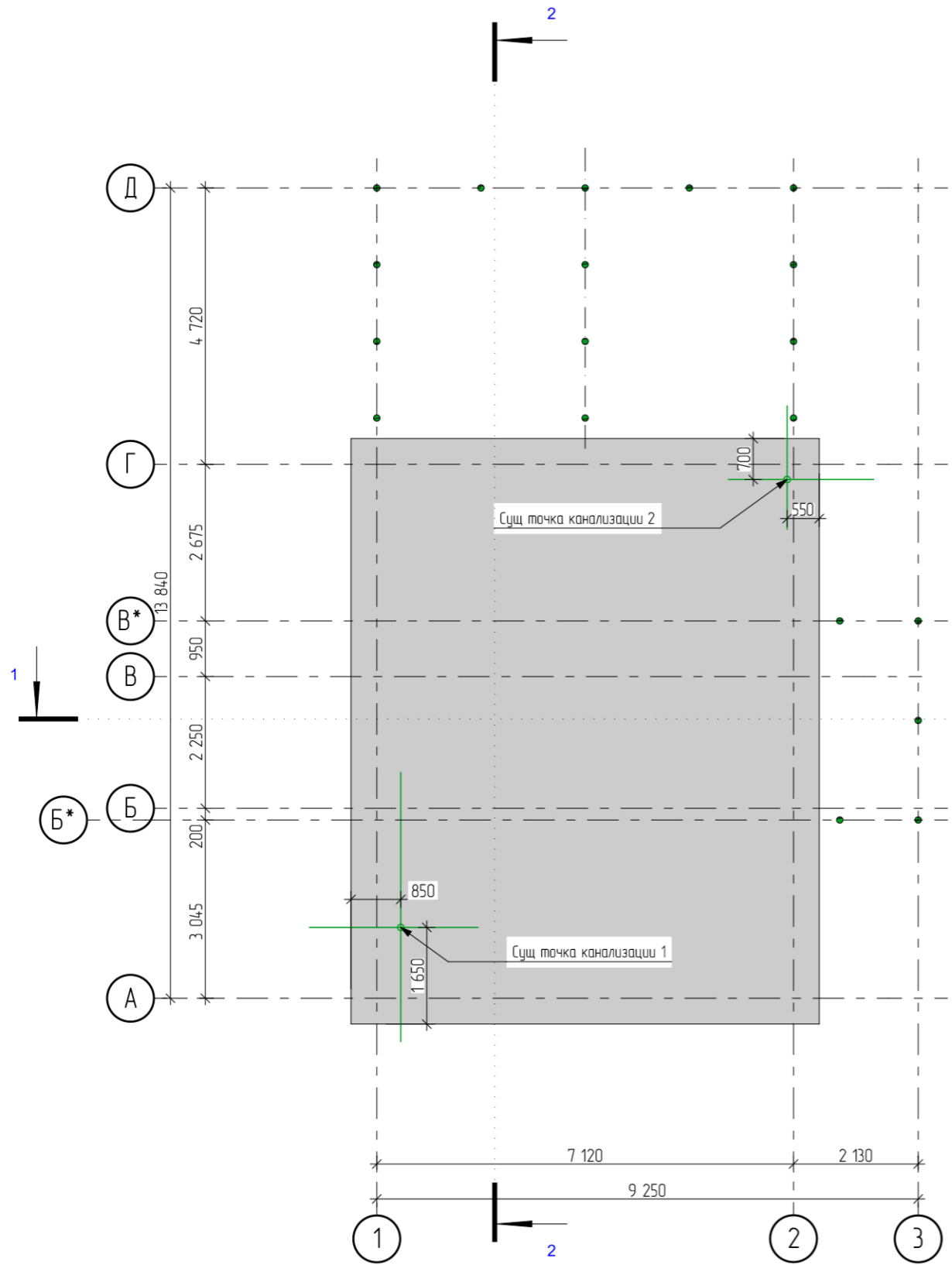

Примечание:

1) За отметку  $\pm 0,000$  принята отметка чистового пола первого этажа

					2022	Договор подряда № РП-02-05			
						Московская обл., Щелковский муниципальный р-н, гор. поселение Свердловский, территория дачного некоммерческого товарищества "Дубки", улица Благодатная, участок № 19.			
Изм.	Колуч	Лист	№ док.	Подпись	Дата		этаж	лист	листов
						Индивидуальный коттедж	ЭП	11	
Архитектор	Кораблина Ж.В.			<i>Ж.В. Кораблина</i>	27.05.2022	План сущ. ЖБ плиты перекрытия с сущ. инж точками М 1:100			
Заказчик	Чужкин В				27.05.2022				



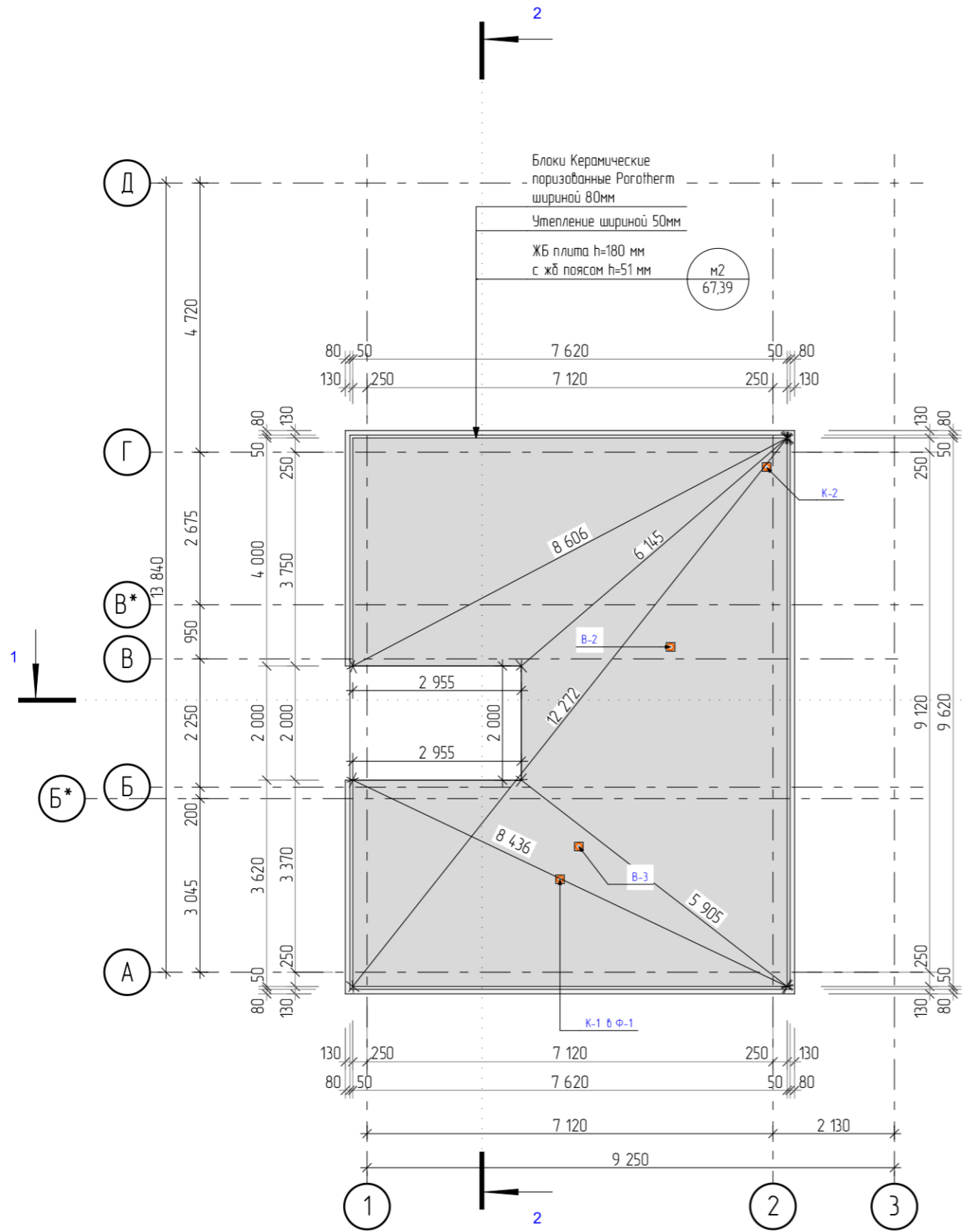

Примечание:

- 1) За отметку +0,000 принята отметка чистового пола первого этажа
- 2) Расположение вентиляционных коммуникаций и прочих инженерных систем показано условно. Необходимо разработать - проект инженерных коммуникаций. Количество и наличие вентиляционных, фановых и дымовых труб определяется заказчиком самостоятельно.
- 3) Канализацию сущ. (К-0) трассировать в К-1 (подключение санузла). Вывести К-1 в Ф-1 (фановый стояк). Канализацию сущ. К-2 подключить к кухне. Вывести К-2 в Ф-2 (фановый стояк). Канализацию сущ. К-3 подключить к К-3 (унитаз и душ) через канализационный насос. Фановый стояк - труба, соединяющая канализационный стояк жилища с атмосферой.
- 4) В-1 Вентиляция санузла и душевой.  
В-2 Вентиляция кухни. Вентиляция от кухонной вытяжки обсуждается отдельно.  
В-3, В-4 Вентиляция помещения котельной и от котла.

						2022	Договор Подряда № РП-02-05		
							Московская обл., Щелковский муниципальный р-н, гор. поселение Свердловский, территория дачного некоммерческого товарищества "Дубки", улица Благодатная, участок № 19.		
Изм.	Колуч	Лист	№ док.	Подпись	Дата				
						Индивидуальный коттедж			
						стадия			
						лист			
						листов			
Архитектор	Кораблина Ж.В.			<i>А.С.С.</i>	27.05.2022	ЭП	13		
Заказчик	Чужкин В.				27.05.2022	План монолитной ж /б плиты межэтажного перекрытия М 1:100			

Взам. инв. №	
Подпись и дата	
Инв. № подл.	

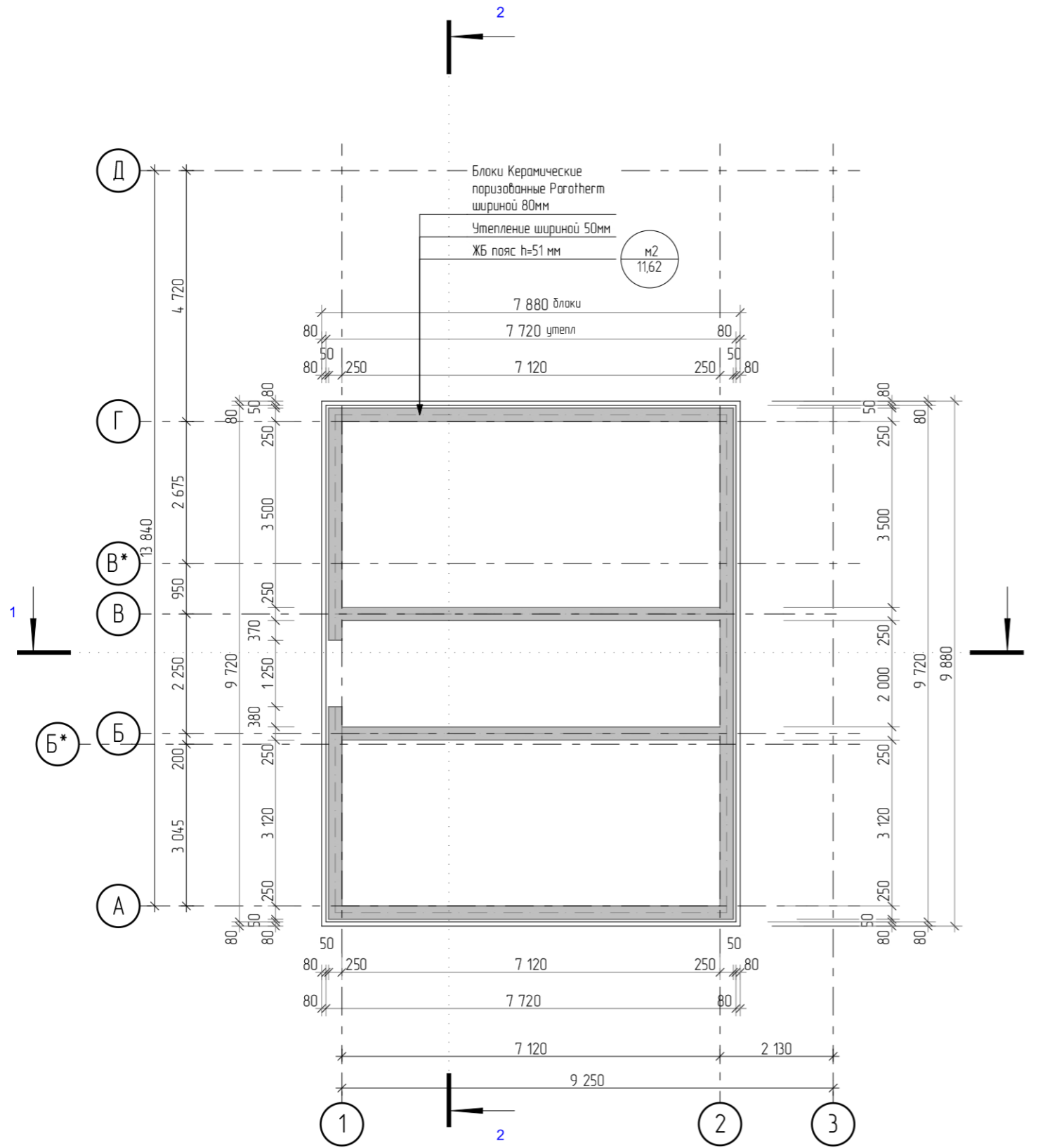

Примечание:

1) За отметку +0,000 принята отметка чистового пола первого этажа

					2022
Изм.	Колуч	Лист	№рек.	Подпись	Дата
Архитектор	Кораблина Ж.В.			<i>А.С.С.</i>	27.05.2022
Заказчик	Чужкин В.				27.05.2022

Договор Подряда № РП-02-05		
Московская обл., Щелковский муниципальный р-н, гор. поселение Свердловский, территория дачного некоммерческого товарищества "Дубки", улица Благодатная, участок № 19.		
стадия	лист	листов
ЭП	14	
Индивидуальный коттедж		
План монолитного ж /б пояса межэтажного перекрытия М 1:100		



Взам. инв. №	
Подпись и дата	
Инв. № подл.	

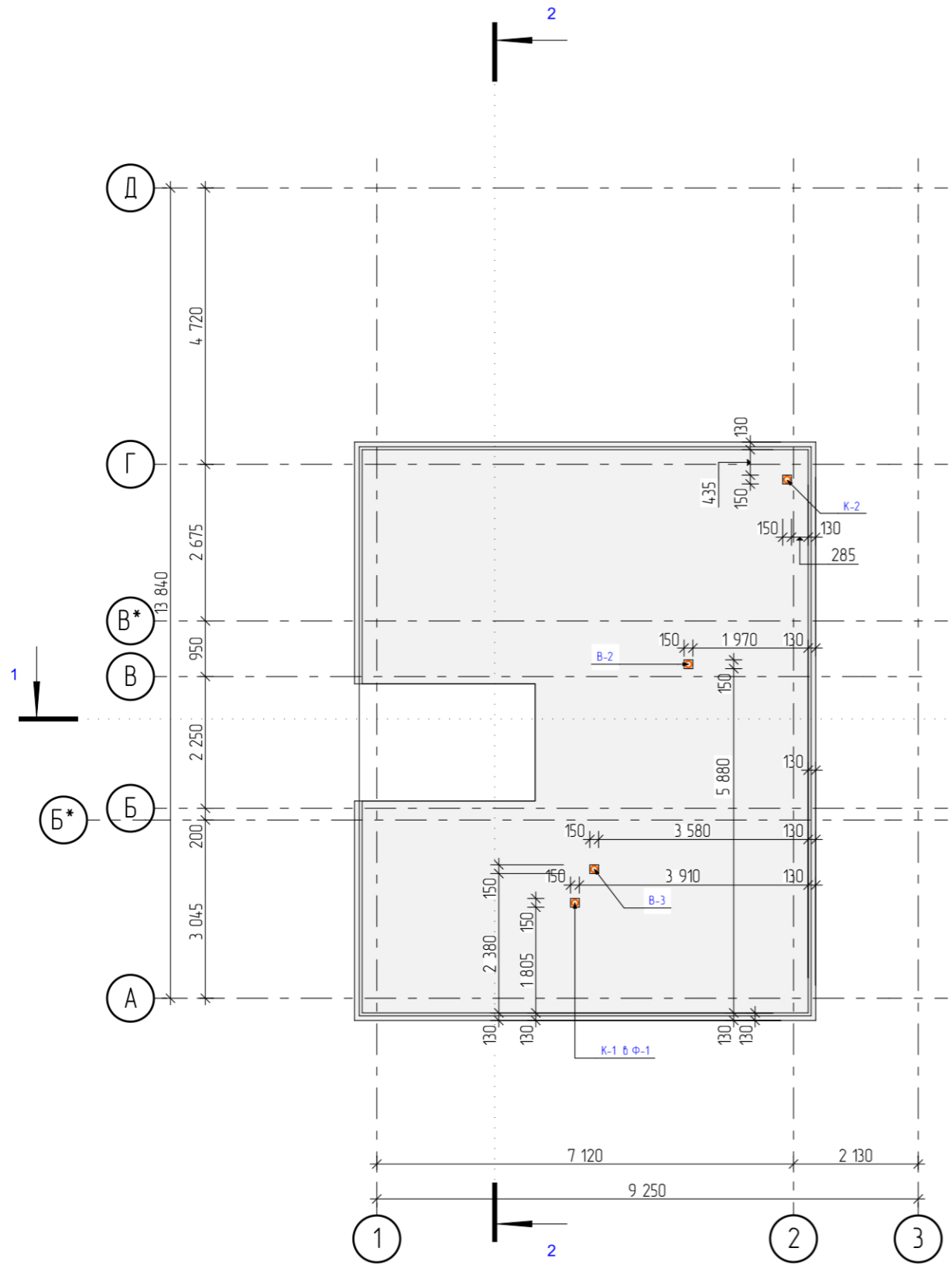

Примечание:

- 1) За отметку +0,000 принята отметка чистового пола первого этажа
- 2) Расположение вентиляционных коммуникаций и прочих инженерных систем показано условно. Необходимо разработать - проект инженерных коммуникаций. Количество и наличие вентиляционных, фановых и дымовых труб определяется заказчиком самостоятельно.
- 3) Канализацию сущ. (К-0) трассировать в К-1 (подключение санузла). Вывести К-1 в Ф-1 (фановый стояк). Канализацию сущ. К-2 подключить к кухне. Вывести К-2 в Ф-2 (фановый стояк). Канализацию сущ. К-3 подключить к К-3 (унитаз и душ) через канализационный насос. Фановый стояк - труба, соединяющая канализационный стояк жилища с атмосферой.
- 4) В-1 Вентиляция санузла и душевой.  
 В-2 Вентиляция кухни. Вентиляция от кухонной вытяжки обсуждается отдельно.  
 В-3, В-4 Вентиляция помещения котельной и от котла.

Взам. инв. №	
Подпись и дата	
Инв. № подл.	

2022						Договор Подряда № РП-02-05		
						Московская обл., Щелковский муниципальный р-н, гор. поселение Свердловский, территория дачного некоммерческого товарищества "Дубки", улица Благодатная, участок № 19.		
Изм.	Колуч	Лист	№ док.	Подпись	Дата	Индивидуальный коттедж		
						этажа	лист	листов
Архитектор	Кораблина Ж.В.			<i>А.С.С.</i>	27.05.2022	ЭП	15	
Заказчик	Чужкин В.				27.05.2022	План монолитной ж /д плиты межэтажного перекрытия с инж. трубами М 1:100		



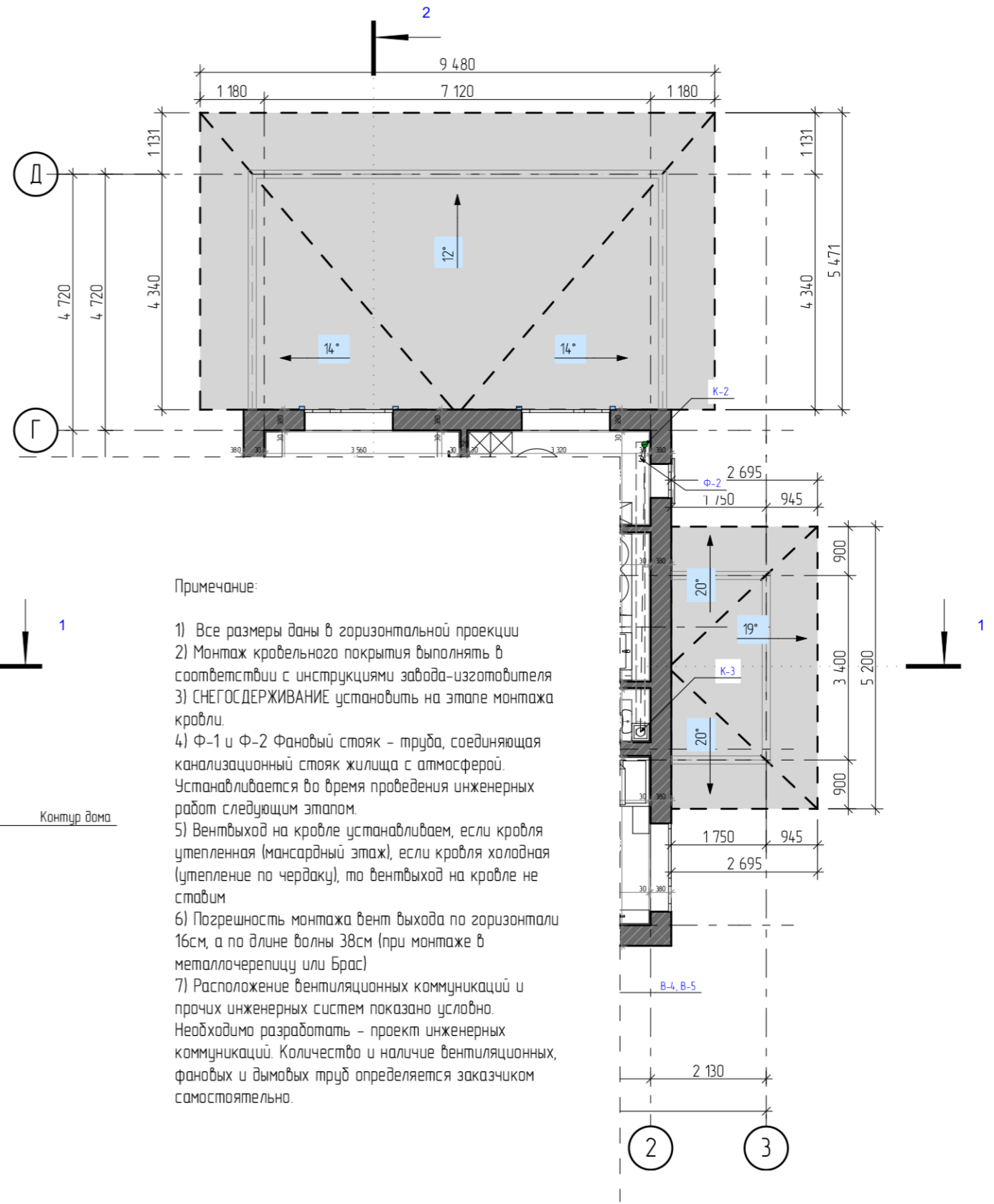
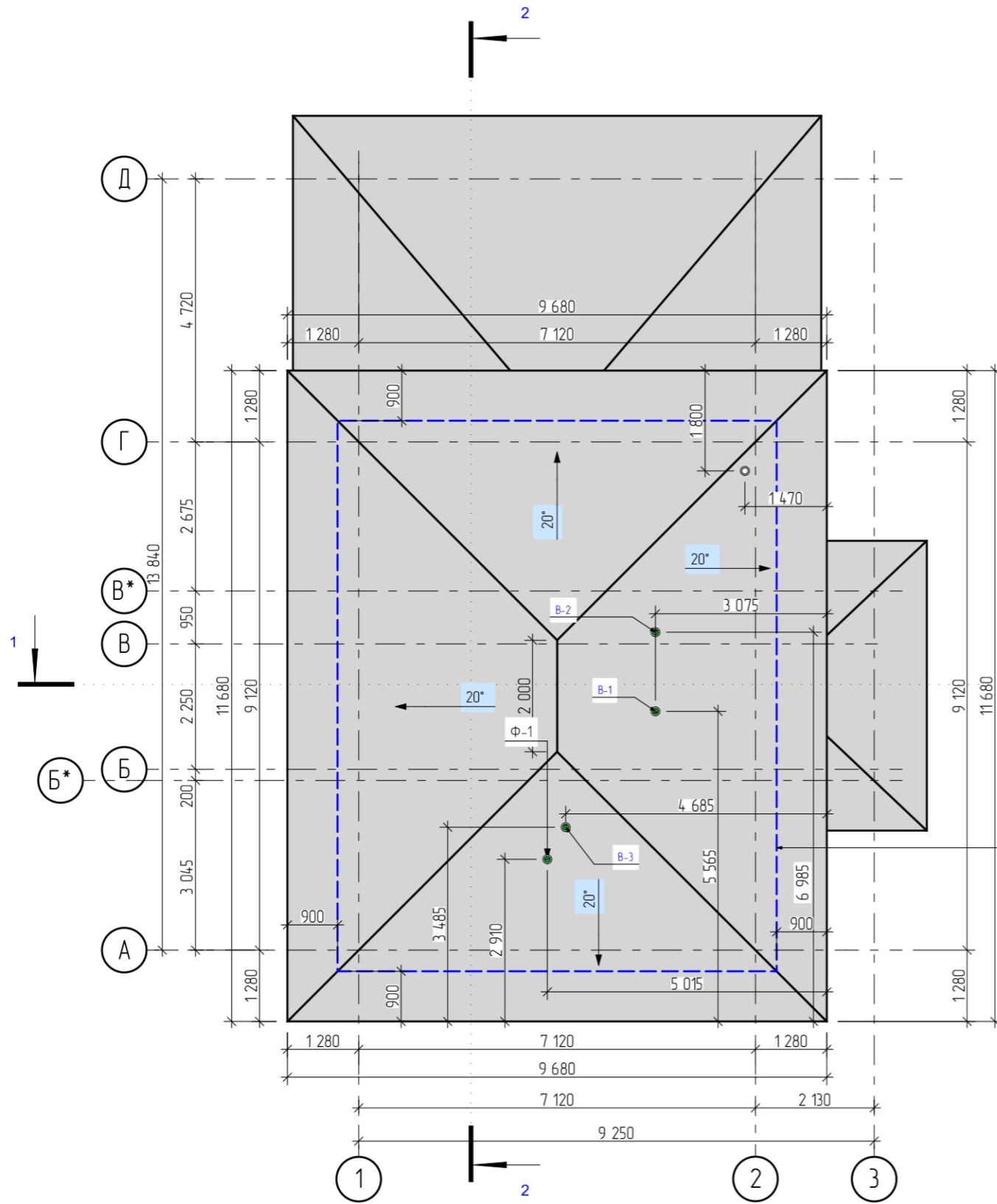

Примечание:

- 1) Все размеры даны в горизонтальной проекции
- 2) Монтаж кровельного покрытия выполнять в соответствии с инструкциями завода-изготовителя
- 3) СНЕГОСДЕРЖИВАНИЕ установить на этапе монтажа кровли.
- 4) Φ-1 и Φ-2 Фановый стояк - труба, соединяющая канализационный стояк жилища с атмосферой. Устанавливается во время проведения инженерных работ следующим этапом.
- 5) Вентвыход на кровле устанавливаем, если кровля утепленная (мансардный этаж), если кровля холодная (утепление по чердаку), то вентвыход на кровле не ставим
- 6) Погрешность монтажа вент выхода по горизонтали 16см, а по длине волны 38см (при монтаже в металлочерепицу или Брас)
- 7) Расположение вентиляционных коммуникаций и прочих инженерных систем показано условно. Необходимо разработать - проект инженерных коммуникаций. Количество и наличие вентиляционных, фановых и дымовых труб определяется заказчиком самостоятельно.

Контур дома

Общая площадь кровли, м2	Тип кровли
188,43	Общая площадь кровли
75,28	Общая площадь кровли *Если утепление по стропилам

						2022	Договор Подряда № РП-02-05		
							Московская обл., Щелковский муниципальный р-н, гор. поселение Свердловский, территория дачного некоммерческого товарищества "Дубки", улица Благодатная, участок № 19.		
Изм.	Колуч	Лист	№рек.	Подпись	Дата				
						Индивидуальный коттедж			
						ЭП			
						16			
						Кротов строй			
						План кровли М 1:100			
Архитектор	Кораблина Ж.В.			<i>А.А.А.</i>	27.05.2022				
Заказчик	Чужкин В.				27.05.2022				

Взам. инв. №	
Подпись и дата	
Инв. № подл.	

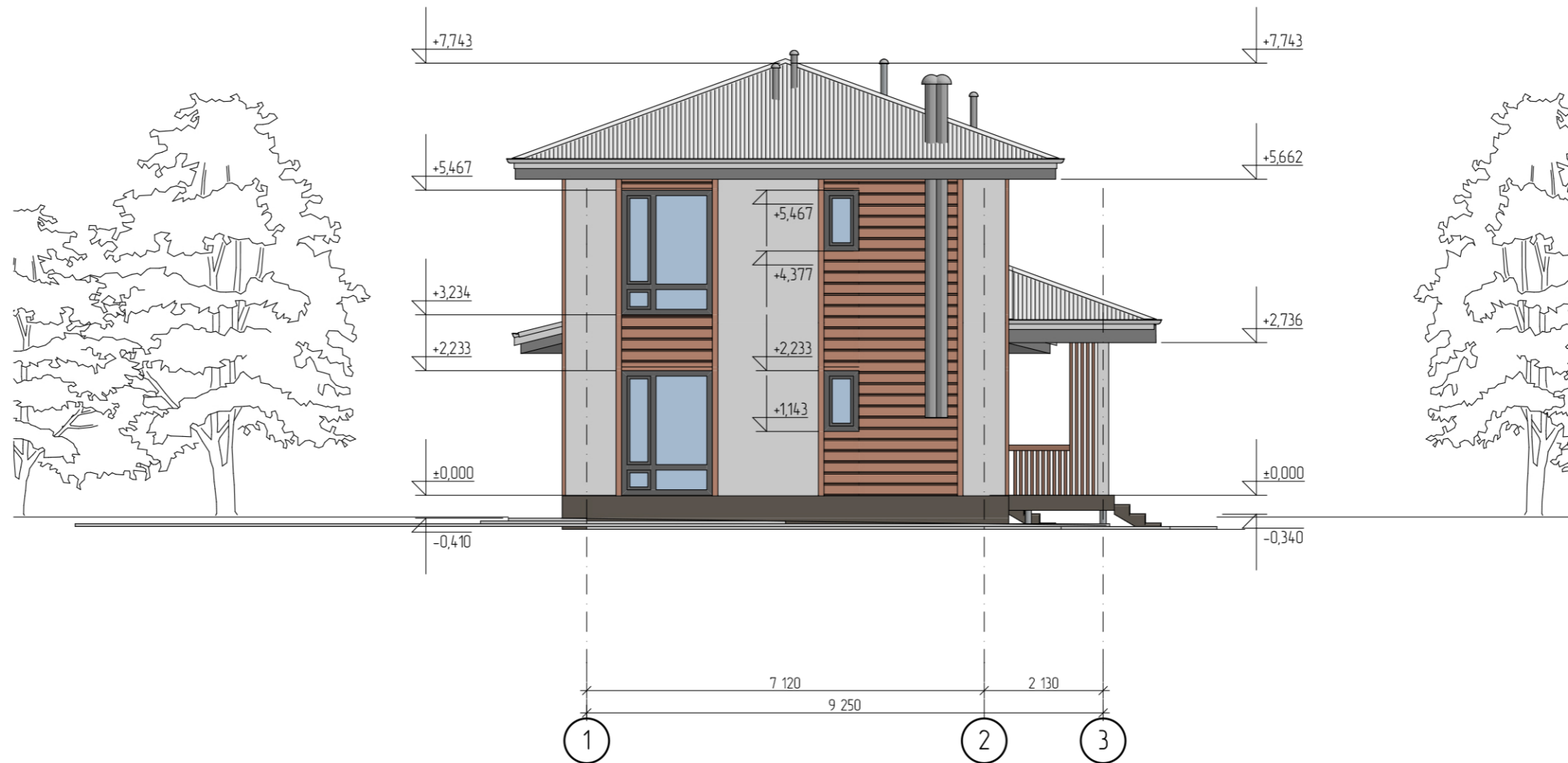
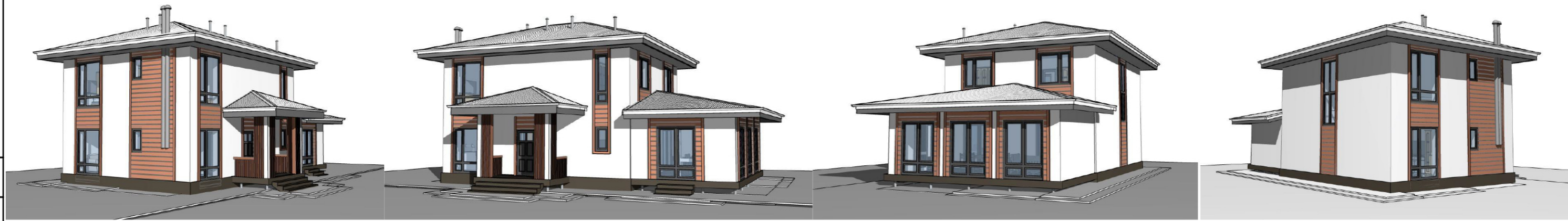

Примечание:

- 1) За отметку  $\pm 0,000$  принята отметка чистового пола первого этажа
- 2) Номинальные высотные размеры могут отличаться от фактических в силу технологической усадки стенового комплекта и принимаемых отделочных материалов.
- 3) Все декоративные элементы показаны условно.
- 4) Цветовое решение дано схематично, краска подбирается Заказчиком самостоятельно.

						2022	Договор Подряда № РП-02-05		
							Московская обл., Щелковский муниципальный р-н, гор. поселение Свердловский, территория дачного некоммерческого товарищества "Дубки", улица Благодатная, участок № 19.		
Изм.	Колуч	Лист	№ док.	Подпись	Дата		этадия	лист	листов
							ЭП	17	
Архитектор	Кораблина Ж.В.	<i>А.С.</i>			27.05.2022	Индивидуальный коттедж			
Заказчик	Чужкин В.				27.05.2022	Фасад М 1:100			

Взам. инв. №

Подпись и дата

Инв. № подл.

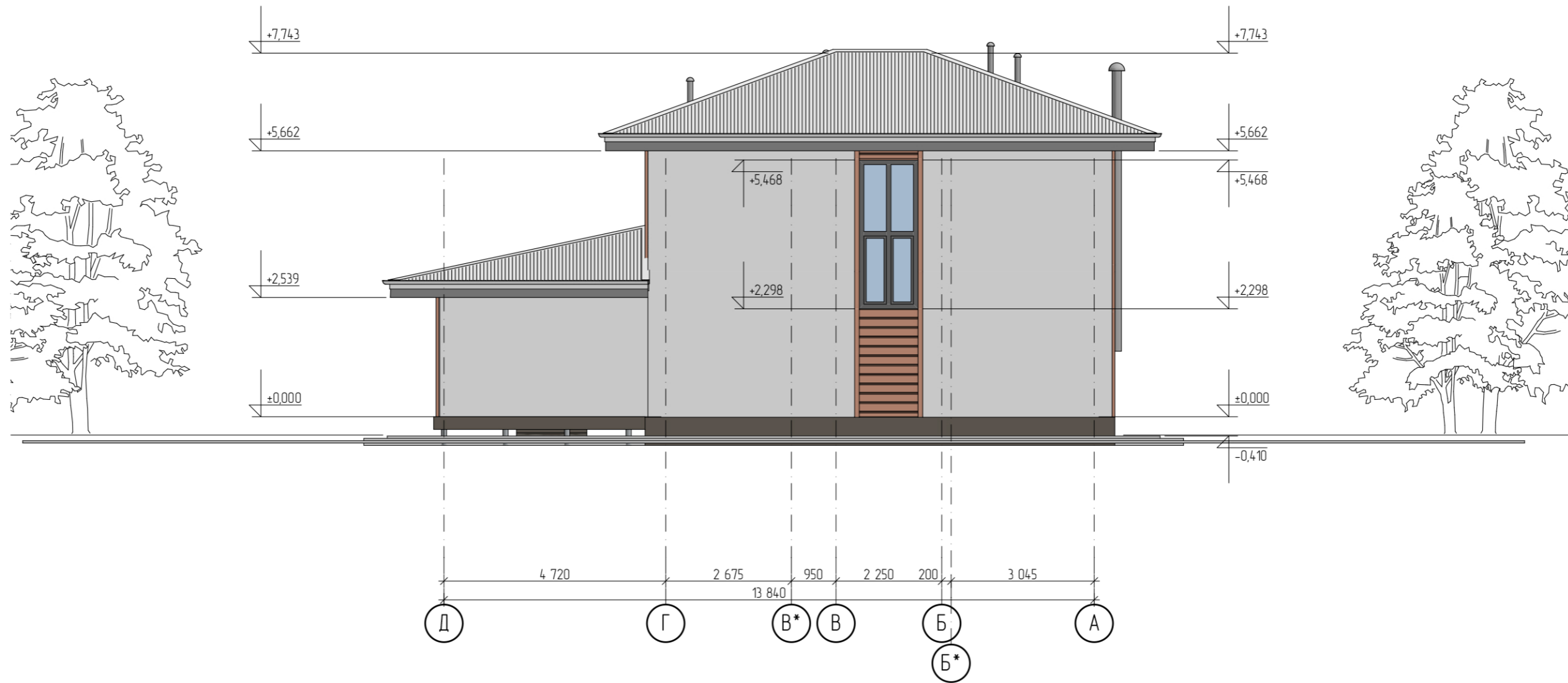
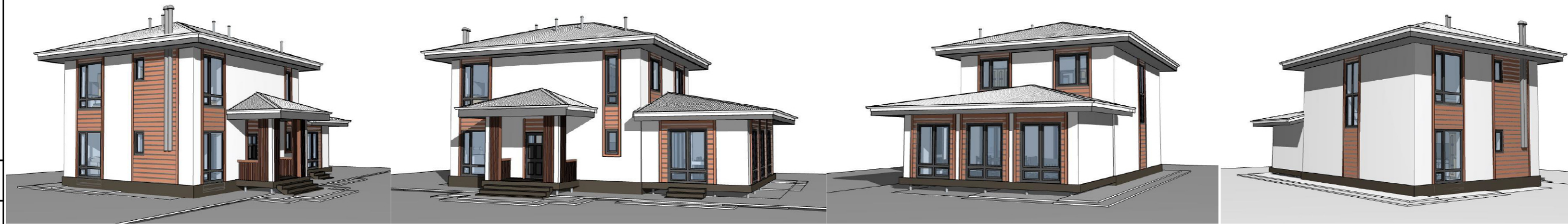

Примечание:

- 1) За отметку  $\pm 0,000$  принята отметка чистового пола первого этажа
- 2) Номинальные высотные размеры могут отличаться от фактических в силу технологической усадки стенового комплекта и принимаемых отделочных материалов.
- 3) Все декоративные элементы показаны условно.
- 4) Цветовое решение дано схематично, краска подбирается Заказчиком самостоятельно.

						2022	Договор подряда № РП-02-05		
							Московская обл., Щелковский муниципальный р-н, гор. поселение Свердловский, территория дачного некоммерческого товарищества "Дубки", улица Благодатная, участок № 19.		
Изм.	Колуч	Лист	№ док.	Подпись	Дата				
						Индивидуальный коттедж			
Архитектор	Кораблина Ж.В.	<i>Ж.В. Кораблина</i>			27.05.2022	ЭП	18		
Заказчик	Чужкин В.				27.05.2022	Фасад М 1:100			

**Кротов  
Строй**

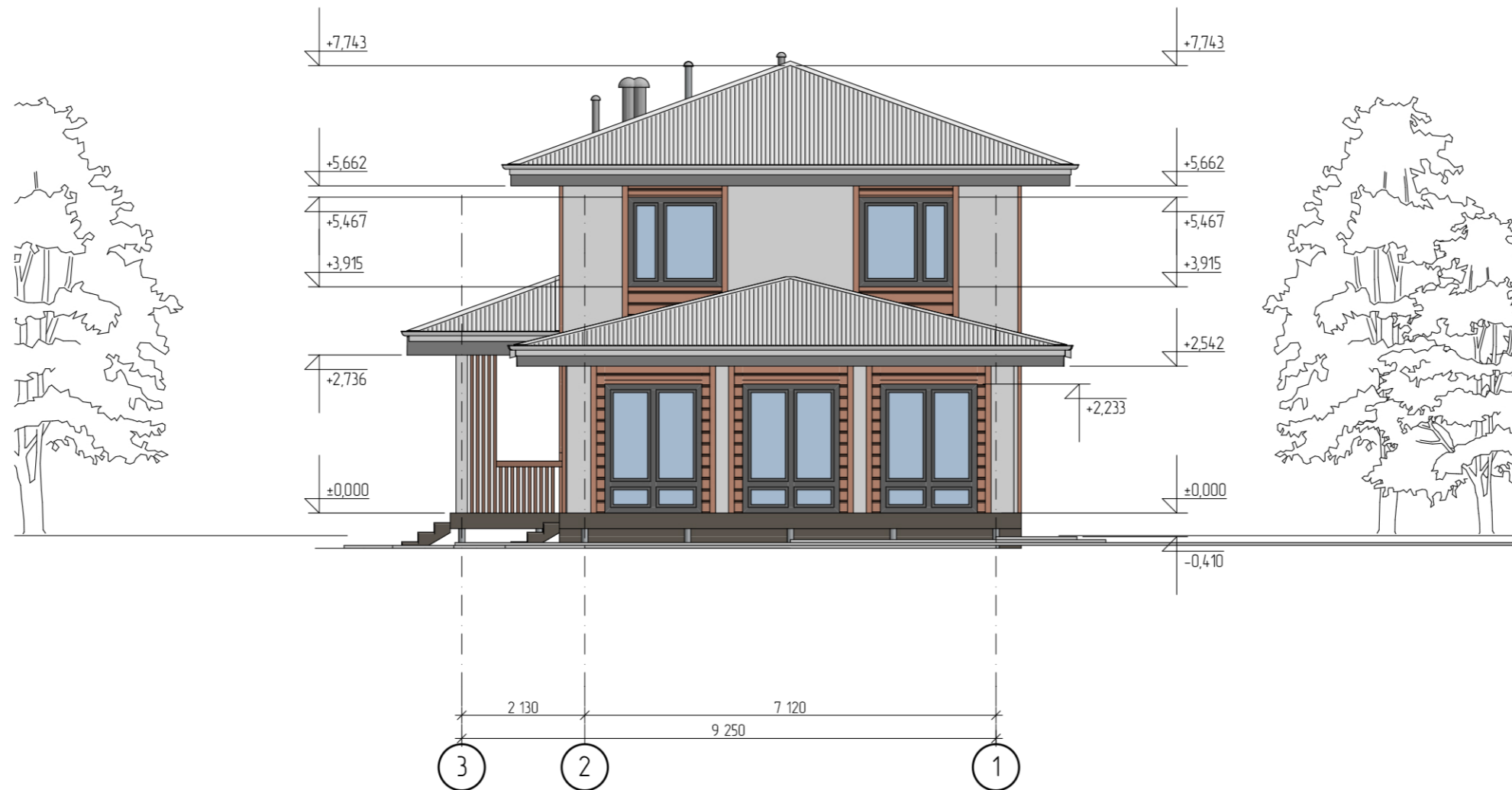
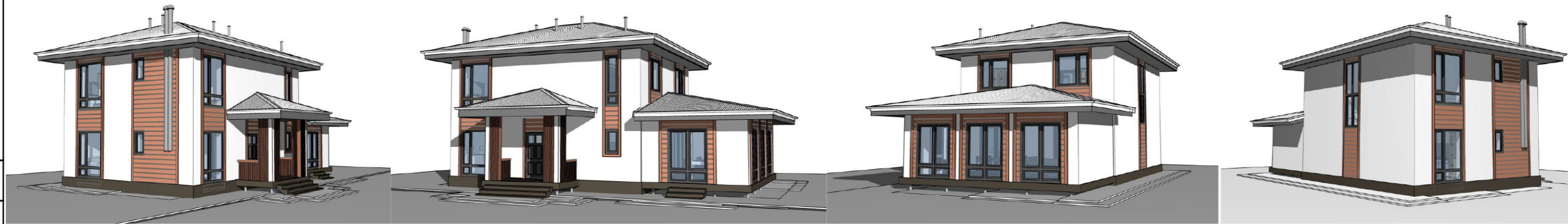

Примечание:

- 1) За отметку  $\pm 0,000$  принята отметка чистового пола первого этажа
- 2) Номинальные высотные размеры могут отличаться от фактических в силу технологической усадки стенового комплекта и принимаемых отделочных материалов.
- 3) Все декоративные элементы показаны условно.
- 4) Цветовое решение дано схематично, краска подбирается Заказчиком самостоятельно.

					2022	Договор подряда № РП-02-05		
						Московская обл., Щелковский муниципальный р-н, гор. поселение Свердловский, территория дачного некоммерческого товарищества "Дубки", улица Благодатная, участок № 19.		
Изм.	Колуч	Лист	№ док.	Подпись	Дата	этадия	лист	листов
						Индивидуальный коттедж		
Архитектор	Кораблина Ж.В.	<i>А.А.А.</i>			27.05.2022	ЭП	19	
Заказчик	Чужкин В.				27.05.2022	Фасад М 1:100		



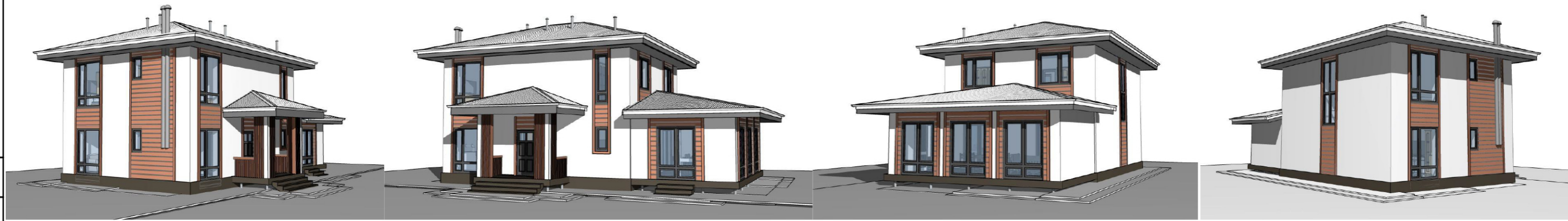

Примечание:

- 1) За отметку  $\pm 0,000$  принята отметка чистового пола первого этажа
- 2) Номинальные высотные размеры могут отличаться от фактических в силу технологической усадки стенового комплекта и принимаемых отделочных материалов.
- 3) Все декоративные элементы показаны условно.
- 4) Цветовое решение дано схематично, краска подбирается Заказчиком самостоятельно.

						2022	Договор подряда № РП-02-05		
							Московская обл., Щелковский муниципальный р-н, гор. поселение Свердловский, территория дачного некоммерческого товарищества "Дубки", улица Благодатная, участок № 19.		
Изм.	Колуч	Лист	№ док.	Подпись	Дата		этадия	лист	листов
							ЭП	20	
Архитектор	Кораблина Ж.В.	<i>А.С.</i>			27.05.2022		Индивидуальный коттедж		
Заказчик	Чужкин В.				27.05.2022		Фасад М 1:100		



Взам. инв. №

Подпись и дата

Инв. № подл.

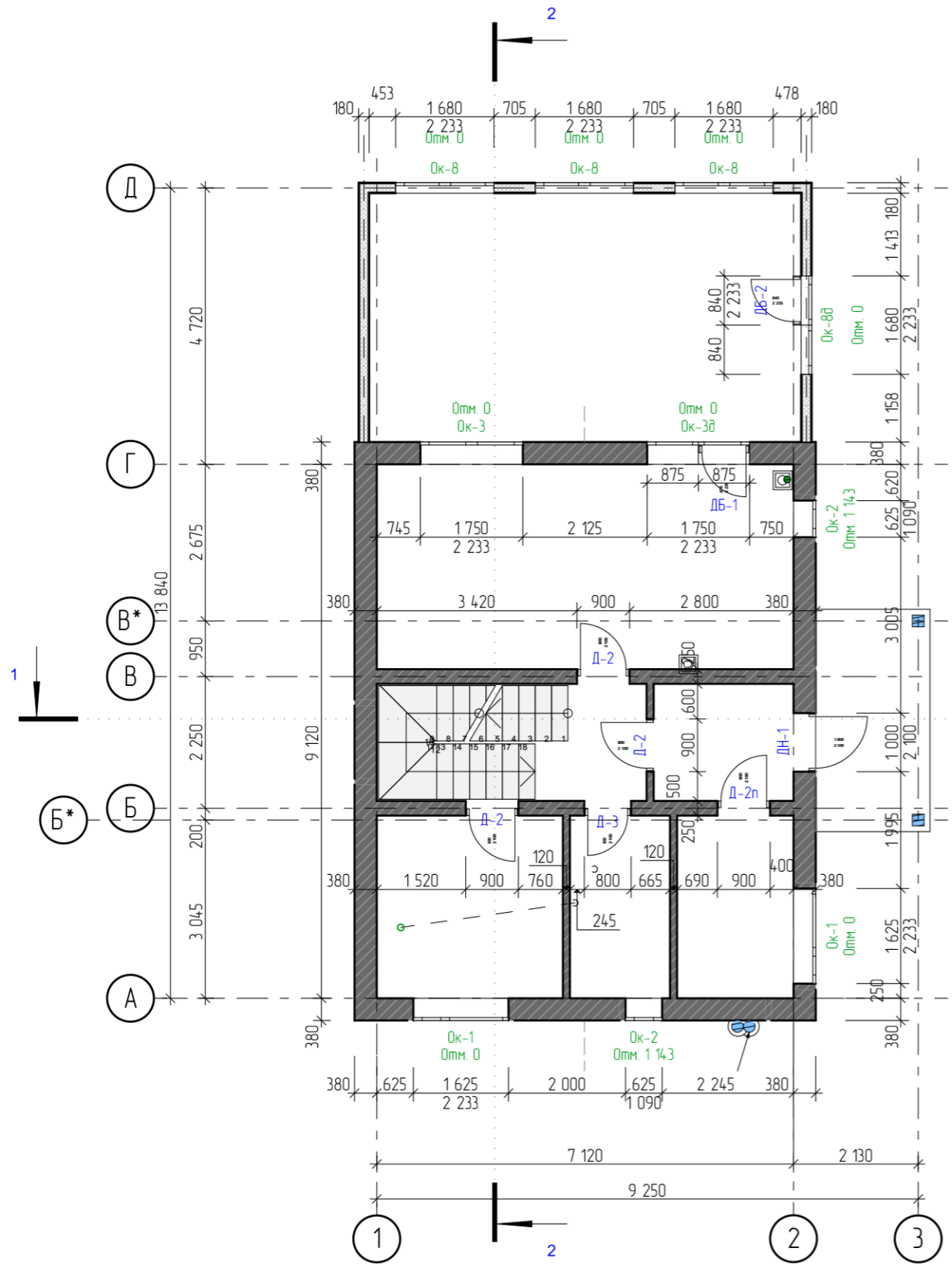

Условные обозначения:



Примечание:

1) Обратите внимание, что размеры указаны не готовых оконных и дверных изделий, а проемов!

						2022	Договор подряда № РП-02-05		
						Московская обл., Щелковский муниципальный р-н, гор. поселение Свердловский, территория дачного некоммерческого товарищества "Дубки", улица Благодатная, участок № 19.			
Изм.	Колуч	Лист	№ док.	Подпись	Дата				
						Индивидуальный коттедж			
						ЭП	21		
Архитектор	Кораблина Ж.В.	<i>А.С.</i>			27.05.2022	План 1 этажа с расположением оконных и дверных проемов М 1:100			
Заказчик	Чужкин В.				27.05.2022	Кротов Строй			

Взам. инв. №	
Подпись и дата	
Инв. № подл.	

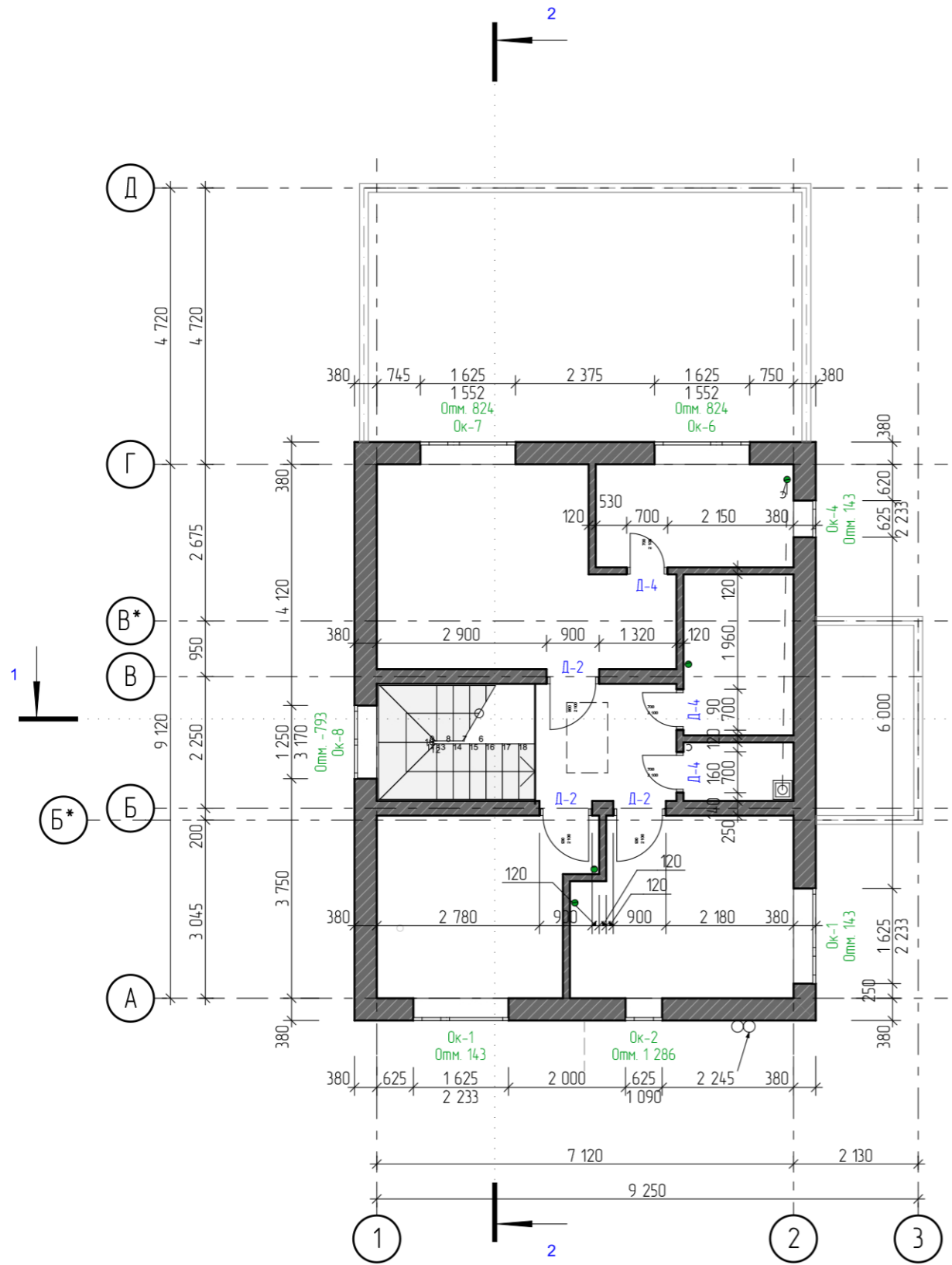

Условные обозначения:



Примечание:

1) Обратите внимание, что размеры указаны не готовых оконных и дверных изделий, а проемов!

						2022	Договор подряда № РП-02-05		
							Московская обл., Щелковский муниципальный р-н, гор. поселение Свердловский, территория дачного некоммерческого товарищества "Дубки", улица Благодатная, участок № 19.		
Изм.	Колуч	Лист	№ док.	Подпись	Дата	Индивидуальный коттедж			
						этажа	лист	листов	
Архитектор	Кораблина Ж.В.			<i>А.А.А.</i>	27.05.2022	ЭП	22		
Заказчик	Чужкин В.				27.05.2022	План 2 этажа с расположением оконных и дверных проемов М 1:100			

Взам. инв. №	
Подпись и дата	
Инв. № подл.	

Спецификация элементов заполнения оконных проёмов

Обозначение	Размеры Проёма, ШхВ мм	Собственный Этаж	Кол-во	Примечание
Ок-1	1 625×2 233	первый	2	
Ок-1	1 625×2 233	второй	2	
Ок-2	625×1 090	первый	2	
Ок-2	625×1 090	второй	1	
Ок-3	1 750×2 233	первый	1	
Ок-3д	1 750×2 233	первый	1	
Ок-4	625×2 233	второй	1	
Ок-6	1 625×1 552	второй	1	
Ок-7	1 625×1 552	второй	1	
Ок-8	1 250×3 170	второй	1	
Ок-8	1 680×2 233	первый	3	
Ок-8д	1 680×2 233	первый	1	
			17	

ID	Ок-1	Ок-2	Ок-3	Ок-3д
3D-вид спереди				
Номинальные Размеры Ширина x Высота	1 625×2 233	625×1 090	1 750×2 233	1 750×2 233

ID	Ок-4	Ок-6	Ок-7	Ок-8
3D-вид спереди				
Номинальные Размеры Ширина x Высота	625×2 233	1 625×1 552	1 625×1 552	1 250×3 170

ID	Ок-8	Ок-8д
3D-вид спереди		
Номинальные Размеры Ширина x Высота	1 680×2 233	1 680×2 233

Примечание:

- 1) Открывание окон, итоговые размеры оконных/дверных проёмов и блоков, и их конструкции, расположение, кол-во, наличие шпросов, а также деп. декоративных и конструктивных элементов согласовывается с фирмой производителем/Подрядчиком.
- 2) Окна показаны снаружи.
- 3) Итоговый материал изготовления окон и дверей определяется сметным расчётом

						2022	Договор Подряда № РП-02-05			
							Московская обл., Щелковский муниципальный р-н, гор. поселение Свердловский, территория дачного некоммерческого товарищества "Дубки", улица Благодатная, участок № 19.			
Изм.	Колуч	Лист	№ док.	Подпись	Дата					
							Индивидуальный коттедж	стадия	лист	листов
								ЭП	23	
							Архитектор	Кораблина Ж.В.		27.05.2022
							Заказчик	Чужкин В.		27.05.2022
							Спецификация заполнения оконных проёмов			
						<b>Кротов строй</b>				

Взам. инв. №	
Подпись и дата	
Инв. № подл.	



Спецификация дверей

Марка поз.	Напр. открывания	Обозначение	Наименование Проем,мм	Кол-во	Пол (этаж)
ДН-1	П	Инд. металлическая	1 000×2 100	1	первый
ДБ-1	П	Инд. из ПВХ	875×2 233	1	первый
Д-2	П	Инд. деревянная	900×2 100	1	второй
Д-2	П	Инд. деревянная	900×2 100	2	первый
Д-4	П	Инд. деревянная	700×2 100	1	второй
Д-2п	Л	Инд. противопожарная	900×2 100	1	первый
ДБ-2	Л	Инд. из ПВХ	840×2 233	1	первый
Д-2	Л	Инд. деревянная	900×2 100	1	первый
Д-2	Л	Инд. деревянная	900×2 100	2	второй
Д-3	Л	Инд. деревянная	800×2 100	1	первый
Д-4	Л	Инд. деревянная	700×2 100	2	второй
				14	

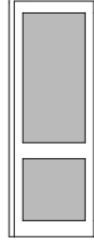
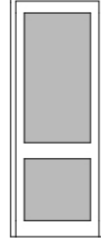
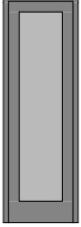

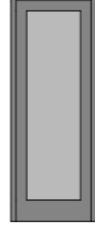
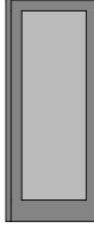
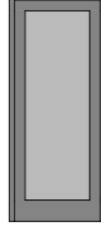
Марка поз.	ДН-1	ДБ-2	ДБ-1	Д-4
Вид				

Марка поз.	Д-3	Д-2п	Д-2
Вид			

Примечание:

1) Открывание дверных проемов; расположение, количество и наличие шпоров согласовывается с фирмой производителем в отдельной спецификации.

2) Двери показаны снаружи.

					2022	<b>Договор Подряда № РП-02-05</b>			
						Московская обл., Щелковский муниципальный р-н, гор. поселение Свердловский, территория дачного некоммерческого товарищества "Дубки", улица Благодатная, участок № 19.			
Изм.	Колуч	Лист	№ док.	Подпись	Дата		этаж	лист	листов
							ЭП	24	
Архитектор	Кораблина Ж.В.				27.05.2022	Индивидуальный коттедж			
Заказчик	Чужкин В				27.05.2022	Спецификация заполнения дверных проёмов			
						<b>Кротов СТРОЙ</b> 			

Взам. инв. №	
Подпись и дата	
Инв. № подл.	



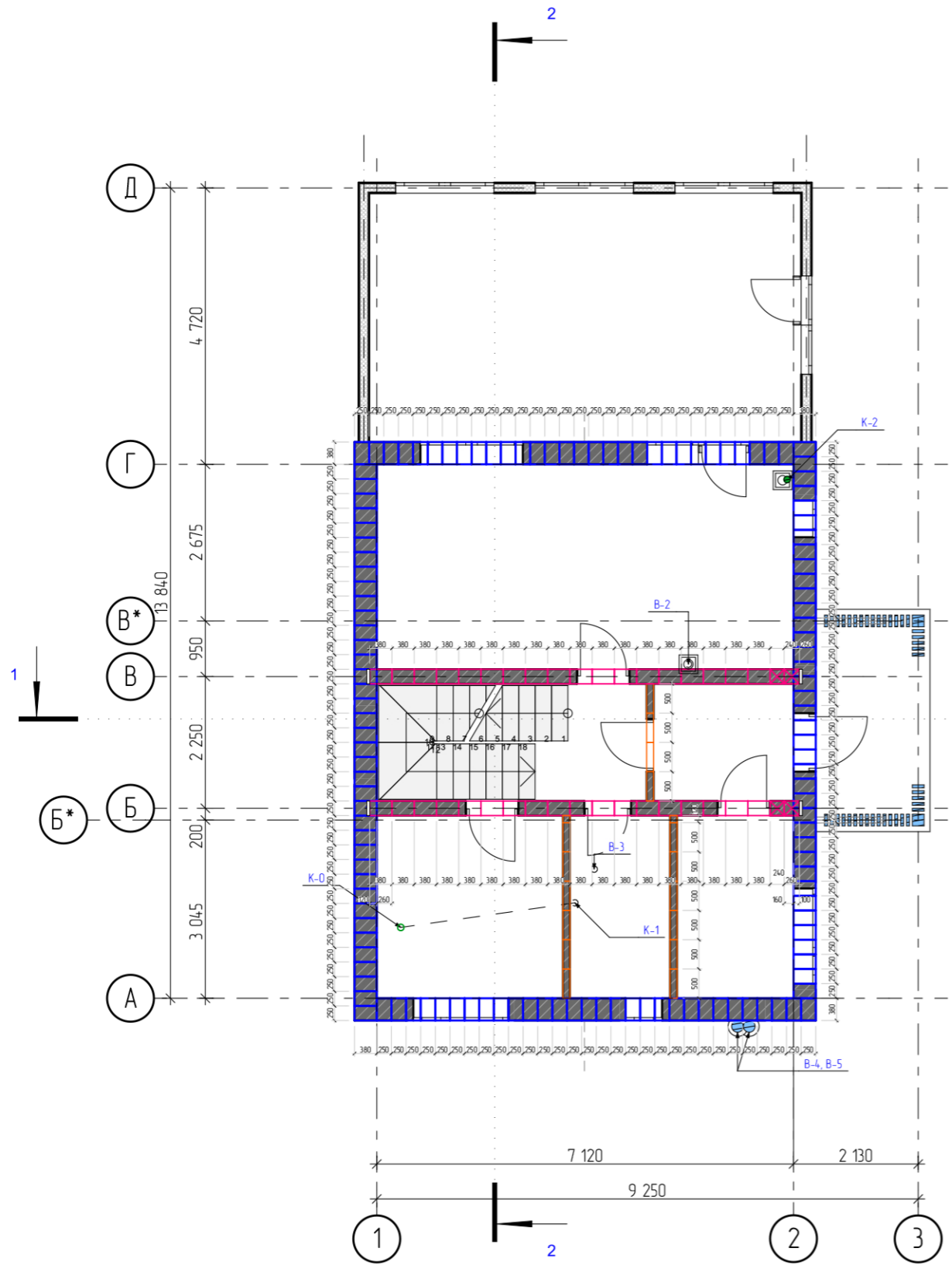

**Условные обозначения:**

- Наружняя несущая стена -Блоки Керамические поризованные Porotherm 38 thermo Wienerberger. Размер 380x250x219(h) мм
- Внутренняя несущая стена -Блоки Porotherm. Размер 250x380x219(h) мм (для наглядности блоки показаны разным цветом)
- Перегородки -Блоки Porotherm. Размер 500x120x219(h) мм

Каталог Стен БЛОКИ 380 мм - 1 и 2 этаж				Каталог Стен БЛОКИ 120 мм - 1 и 2 этаж			
Строительный Материал / Многослойная / Профиль / Штриховка	Толщина	Чистая Площадь Наружной Поверхности	Чистый Объем	Строительный Материал / Многослойная / Профиль / Штриховка	Толщина	Чистая Площадь Наружной Поверхности	Чистый Объем
	380	168,20	60,59		120	64,02	7,77
		168,20 м <sup>2</sup>	60,59 м <sup>3</sup>			64,02 м <sup>2</sup>	7,77 м <sup>3</sup>

Каталог Стен БЛОКИ 250 мм - 1 и 2 этаж				Каталог Стен БЛОКИ 120 мм - 2 этаж			
Строительный Материал / Многослойная / Профиль / Штриховка	Толщина	Чистая Площадь Наружной Поверхности	Чистый Объем	Строительный Материал / Многослойная / Профиль / Штриховка	Толщина	Чистая Площадь Наружной Поверхности	Чистый Объем
	250	62,50	15,96		80	7,00	0,56
		62,50 м <sup>2</sup>	15,96 м <sup>3</sup>			7,00 м <sup>2</sup>	0,56 м <sup>3</sup>

						2022	<b>Договор подряда № РП-02-05</b>		
							Московская обл., Щелковский муниципальный р-н, гор. поселение Свердловский, территория дачного некоммерческого товарищества "Дубки", улица Благодатная, участок № 19.		
Изм.	Колуч	Лист	№рек.	Подпись	Дата	Индивидуальный коттедж			
									стадия
Архитектор	Кораблина Ж.В.				27.05.2022	ЭП	26		
Заказчик	Чужкин В				27.05.2022	План раскладки первого ряда блоков 1 этажа (Кладочный план стен 1 ряд) М 1:100			
						<b>Кротов Строй</b>			

**Примечание:**

- 1) За отметку +0,000 принята отметка чистового пола первого этажа
- 2) План ориентировочной раскладки блоков, для точного расположения смотреть развертку стен.

Взам. инв. №	
Подпись и дата	
Инв. № подл.	

Взам. инв. №	
Подпись и дата	
Инв. № подл.	

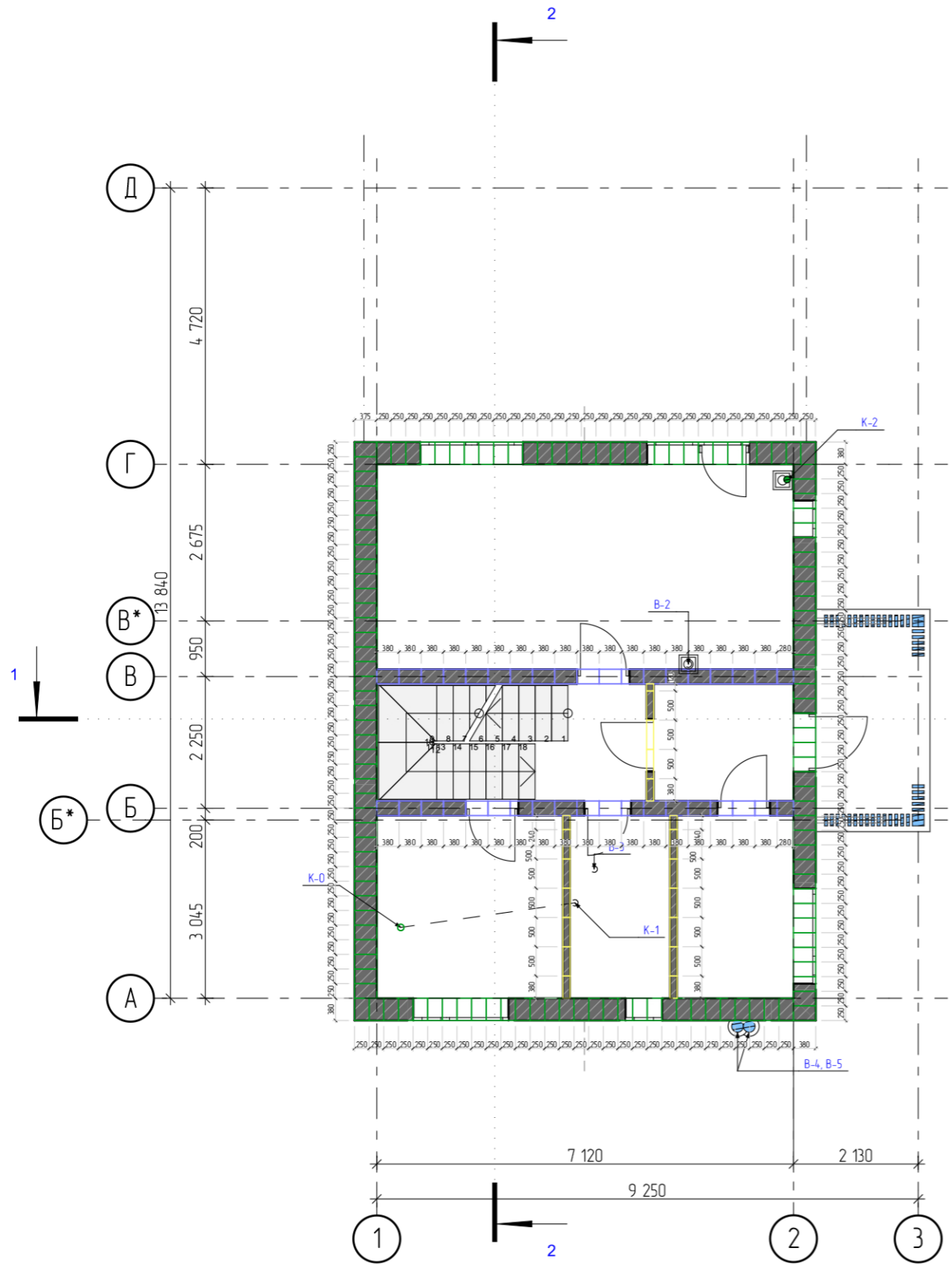

Условные обозначения:

- Наружняя несущая стена -Блоки Керамические поризованные Porotherm 38 thermo Wienerberger. Размер 380x250x219(h) мм
- Внутренняя несущая стена -Блоки Porotherm. Размер 250x380x219(h) мм (для наглядности блоки показаны разным цветом)
- Перегородки -Блоки Porotherm. Размер 500x120x219(h) мм

Примечание:

- 1) За отметку +0,000 принята отметка чистового пола первого этажа
- 2) План ориентировочной раскладки блоков, для точного расположения смотреть развертки стен.

						2022	Договор Подряда № РП-02-05		
							Московская обл., Щелковский муниципальный р-н, гор. поселение Свердловский, территория дачного некоммерческого товарищества "Дубки", улица Благодатная, участок № 19.		
Изм.	Колуч	Лист	№рек.	Подпись	Дата				
						Индивидуальный коттедж			
Архитектор	Кораблина Ж.В.			<i>А.А.А.</i>	27.05.2022	стадия	лист	листов	
Заказчик	Чужкин В				27.05.2022	ЭП	27		
						План раскладки второго ряда блоков 1 этажа (Кладочный план стен 2 ряд) М 1:100			

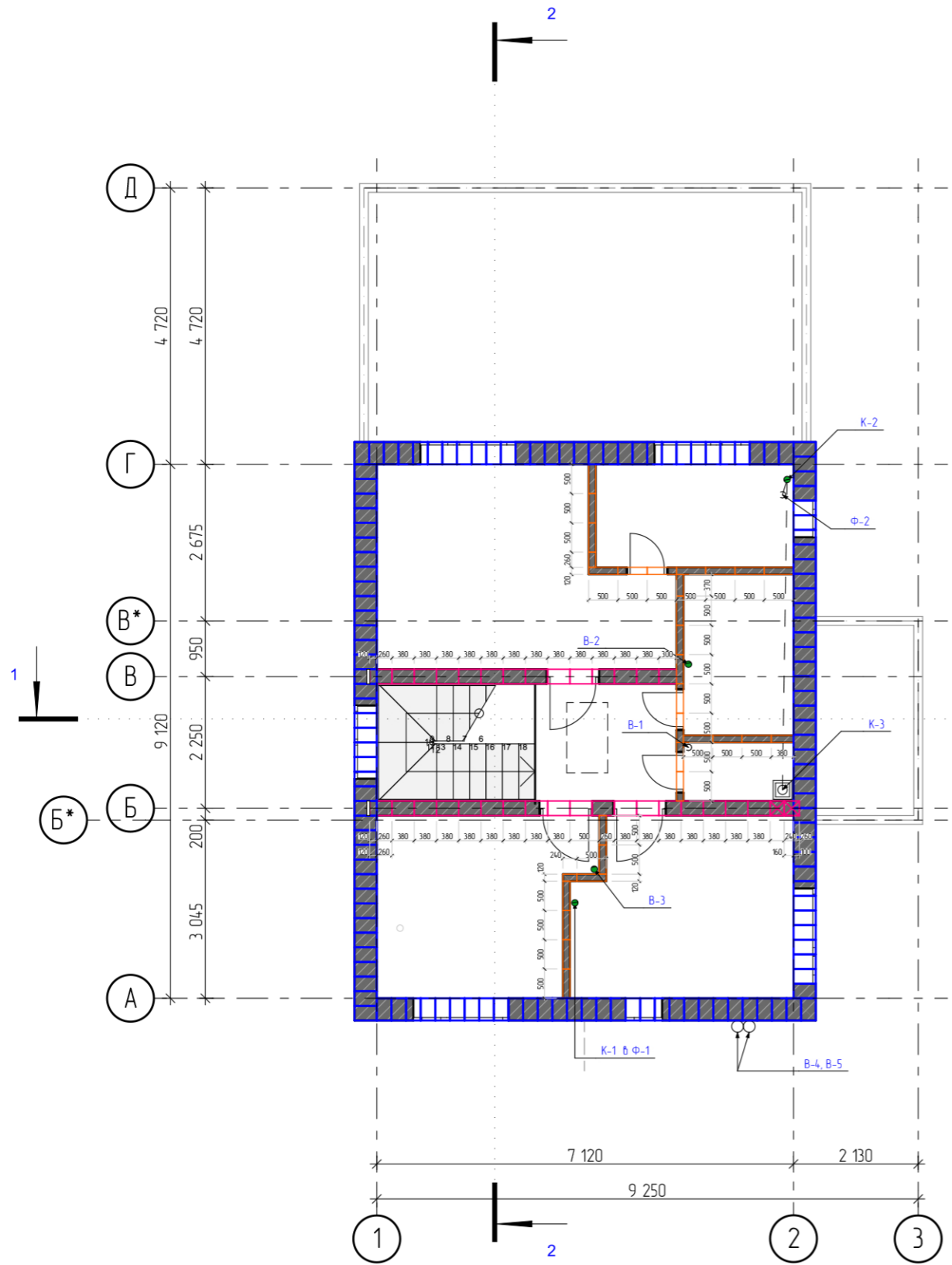

**Условные обозначения:**

- Наружняя несущая стена -Блоки Керамические поризованные Porotherm 38 thermo Wienerberger. Размер 380x250x219(h) мм
- Внутренняя несущая стена -Блоки Porotherm. Размер 250x380x219(h) мм
- Перегородки -Блоки Porotherm. Размер 500x120x219(h) мм

**Примечание:**

- 1) За отметку +0,000 принята отметка чистового пола первого этажа
- 2) План ориентировочной раскладки блоков, для точного расположения смотреть развертки стен.

						2022	<b>Договор Подряда № РП-02-05</b>		
							Московская обл., Щелковский муниципальный р-н, гор. поселение Свердловский, территория дачного некоммерческого товарищества "Дубки", улица Благодатная, участок № 19.		
Изм.	Колуч	Лист	№рек.	Подпись	Дата				
						Индивидуальный коттедж			
Архитектор	Кораблина Ж.В.				27.05.2022	ЭП	28		
Заказчик	Чужкин В				27.05.2022	План раскладки блоков второго этажа 1 ряд (Кладочный план стен 1 ряд 2 этаж) М 1:100			
						<b>Кротов Строй</b>			

Взам. инв. №	
Подпись и дата	
Инв. № подл.	

Взам. инв. №	
Подпись и дата	
Инв. № подл.	

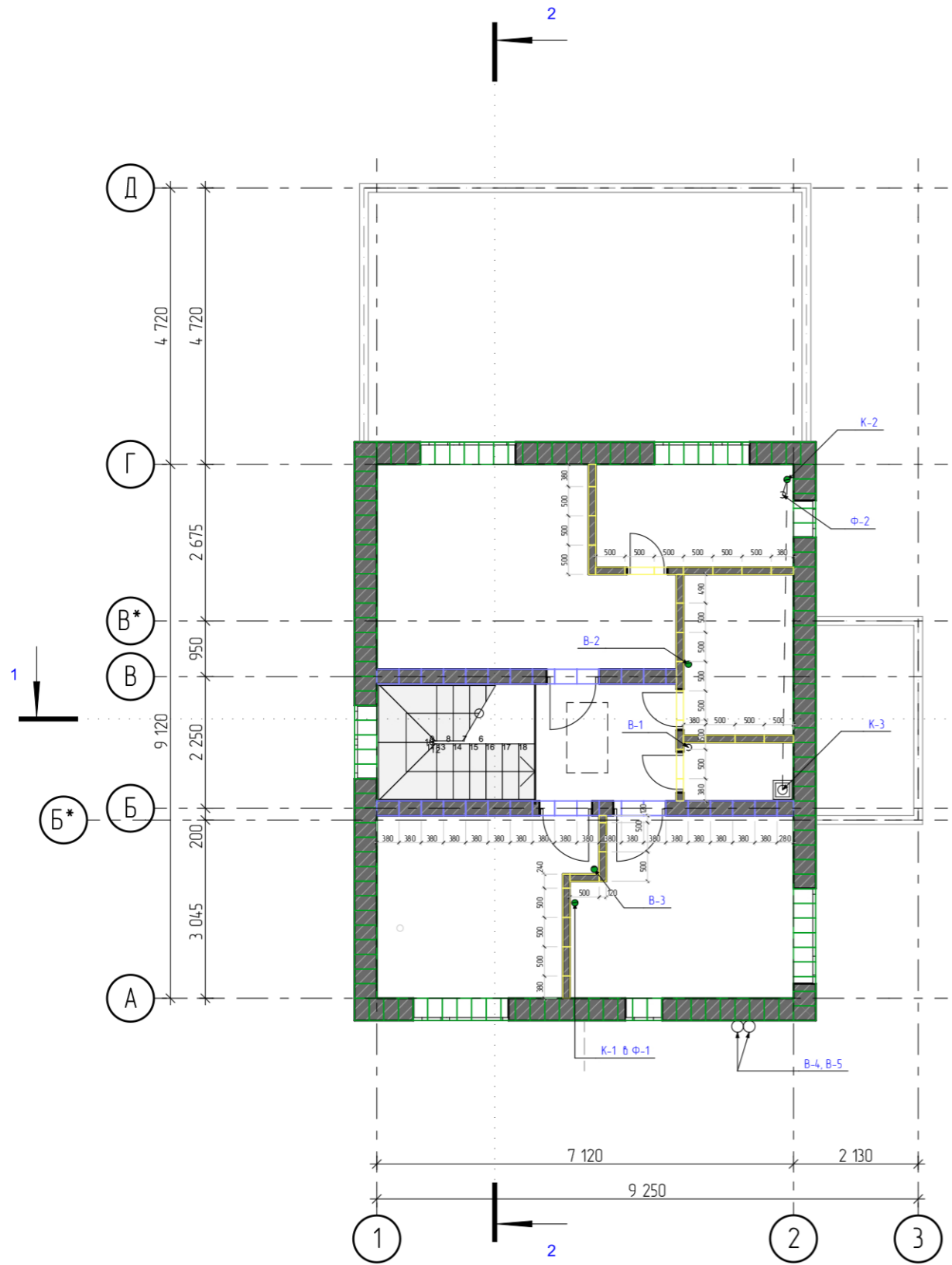

Условные обозначения:

- Наружняя несущая стена -Блоки Керамические поризованные Porotherm 38 thermo Wienerberger. Размер 380x250x219(h) мм
- Внутренняя несущая стена -Блоки Porotherm. Размер 250x380x219(h) мм
- Перегородки -Блоки Porotherm. Размер 500x120x219(h) мм

Примечание:

- 1) За отметку +0,000 принята отметка чистового пола первого этажа
- 2) План ориентировочной раскладки блоков, для точного расположения смотреть развертки стен.

						2022	Договор подряда № РП-02-05		
							Московская обл., Щелковский муниципальный р-н, гор. поселение Свердловский, территория дачного некоммерческого товарищества "Дубки", улица Благодатная, участок № 19.		
Изм.	Колуч	Лист	№ док.	Подпись	Дата				
							этадия	лист	листов
							ЭП	29	
Архитектор	Кораблина Ж.В.				27.05.2022	Индивидуальный коттедж			
Заказчик	Чужкин В				27.05.2022	План раскладки блоков второго этажа 2 ряд (Кладочный план стен 2 ряд 2 этаж) М 1:100			
						<b>Кротов</b> <b>строй</b>			

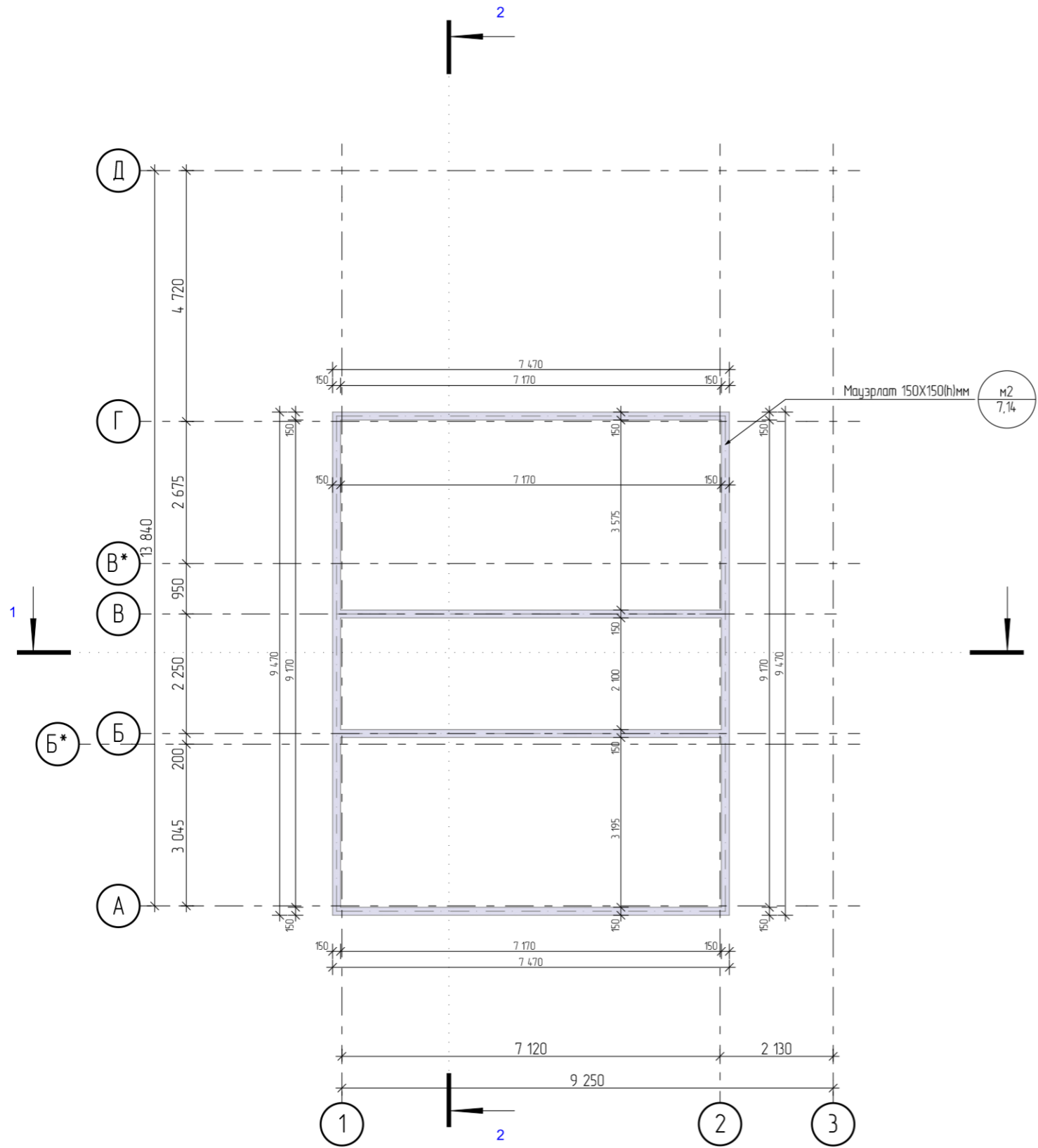

узел 1  
1:30

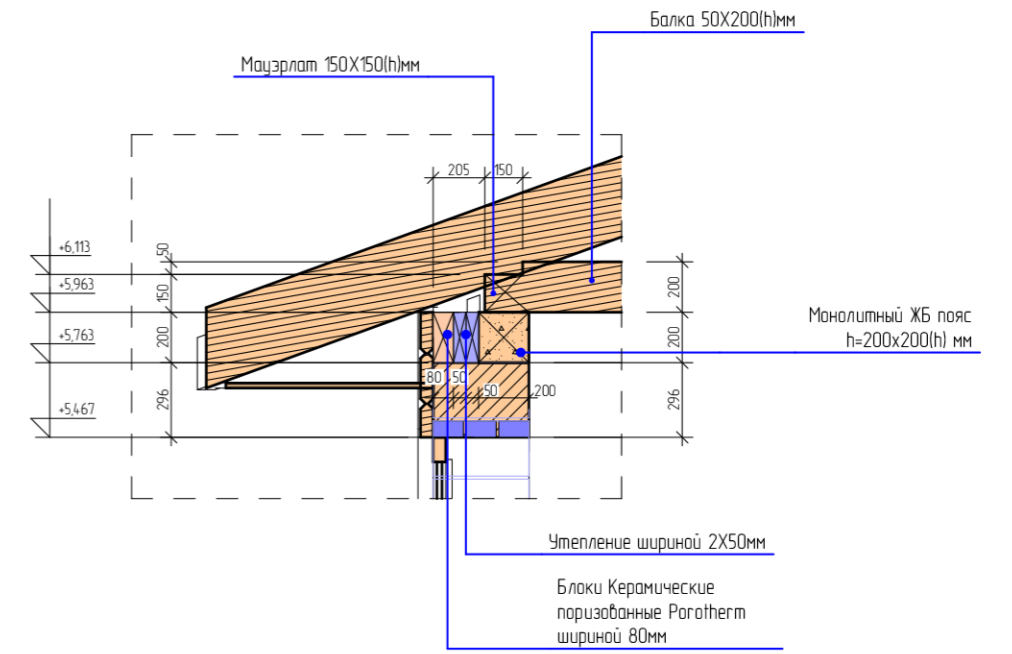

Чистый Объем	Количество	Длина Справа
0,48	3	7,17
0,16	1	7,47
0,21	1	9,17
0,21	1	9,47
1,06 м³	6	47,62 м

Примечание:

1) За отметку +-0,000 принята отметка чистового пола первого этажа

						2022	Договор Подряда № РП-02-05		
							Московская обл., Щелковский муниципальный р-н, гор. поселение Свердловский, территория дачного некоммерческого товарищества "Дубки", улица Благодатная, участок № 19.		
Изм.	Колуч	Лист	№рек.	Подпись	Дата				
						Индивидуальный коттедж			
						стадия	лист	листов	
Архитектор	Кораблина Ж.В.			<i>А.С.К.</i>	27.05.2022	ЭП	30		
Заказчик	Чужин В				27.05.2022	План раскладки мацэрлата под кровлю М 1:100			

Взам. инв. №	
Подпись и дата	
Инв. № подл.	

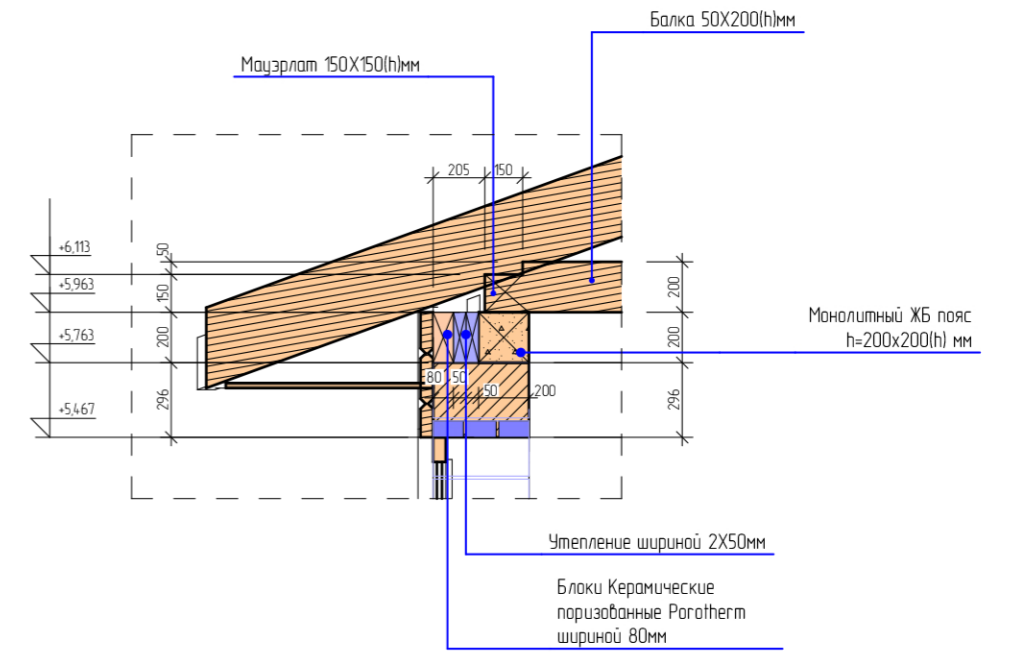
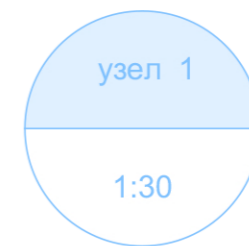
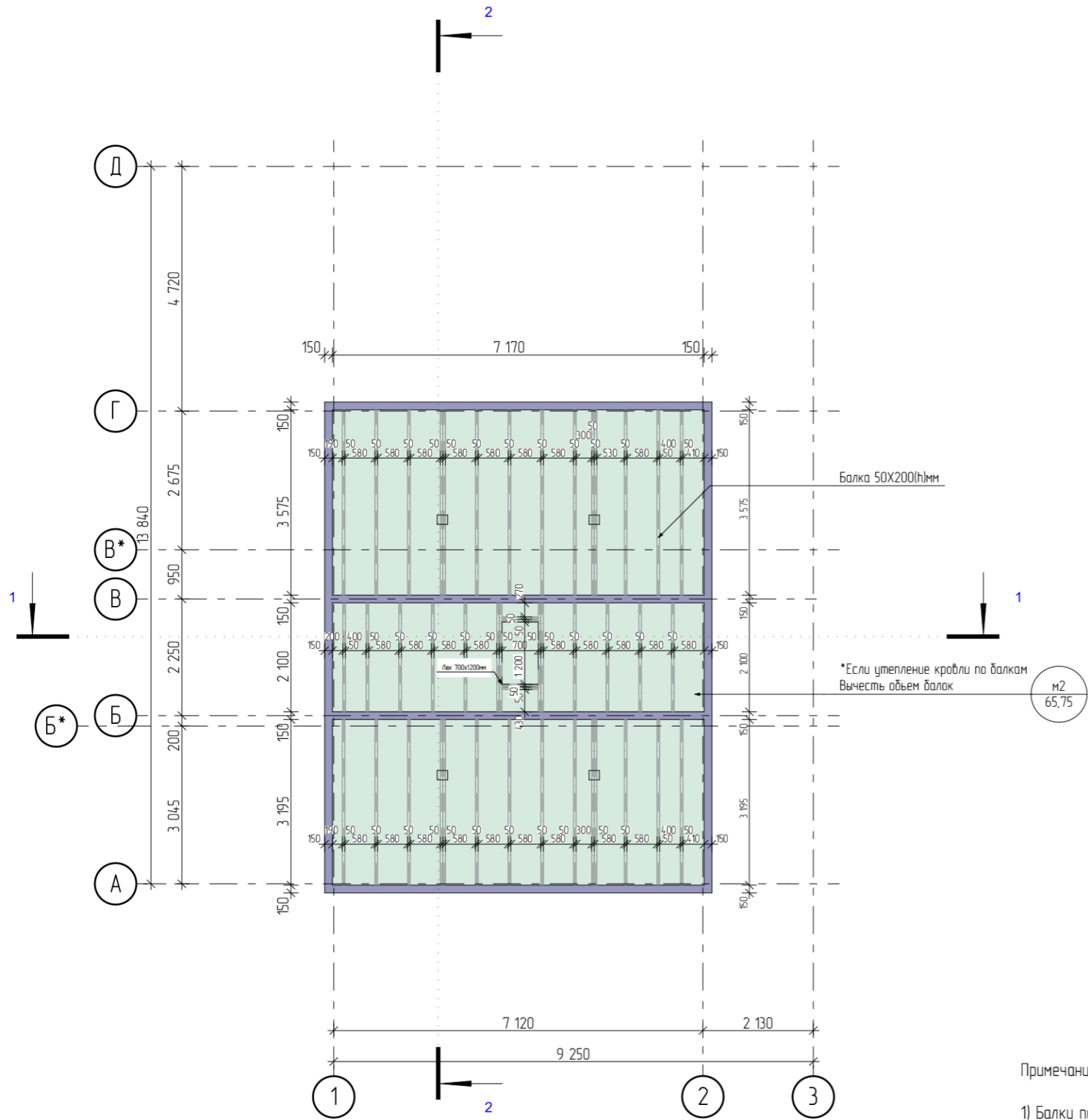

Чистый Объем	Количество	Длина Справа
0,04	4	0,70
0,26	13	2,10
0,42	14	3,20
0,56	14	3,58
1,28 м³	45	125,02 м

Примечание:

- 1) Балки перекрытия -обрезная доска 50x200(+/- 10мм), естеств. Влажности, сосна или ель
- 2) Расчётный вес на 1 м2 балки перекрытия 200кг

						2022	Договор Подряда № РП-02-05				
							Московская обл., Щелковский муниципальный р-н, гор. поселение Свердловский, территория дачного некоммерческого товарищества "Дубки", улица Благодатная, участок № 19.				
Изм.	Колуч	Лист	№док.	Подпись	Дата	Индивидуальный коттедж			стадия	лист	листов
									ЭП	31	
Архитектор	Кораблина Ж.В.			<i>А.А.А.</i>	27.05.2022	План раскладки балок перекрытия чердака М 1:100					
Заказчик	Чужин В				27.05.2022						

Взам. инв. №	
Подпись и дата	
Инв. № подл.	



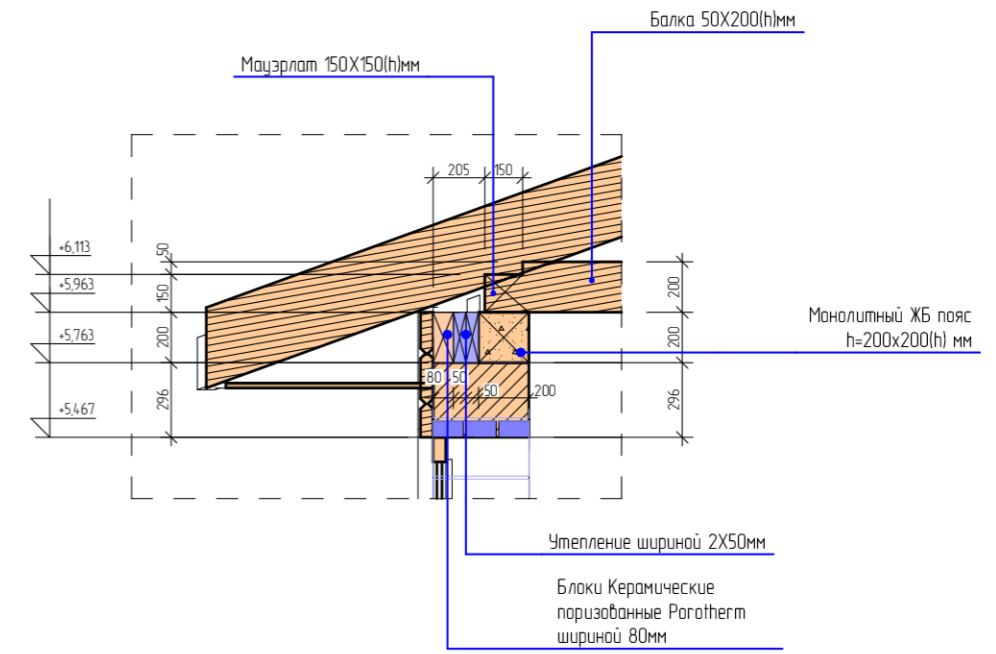
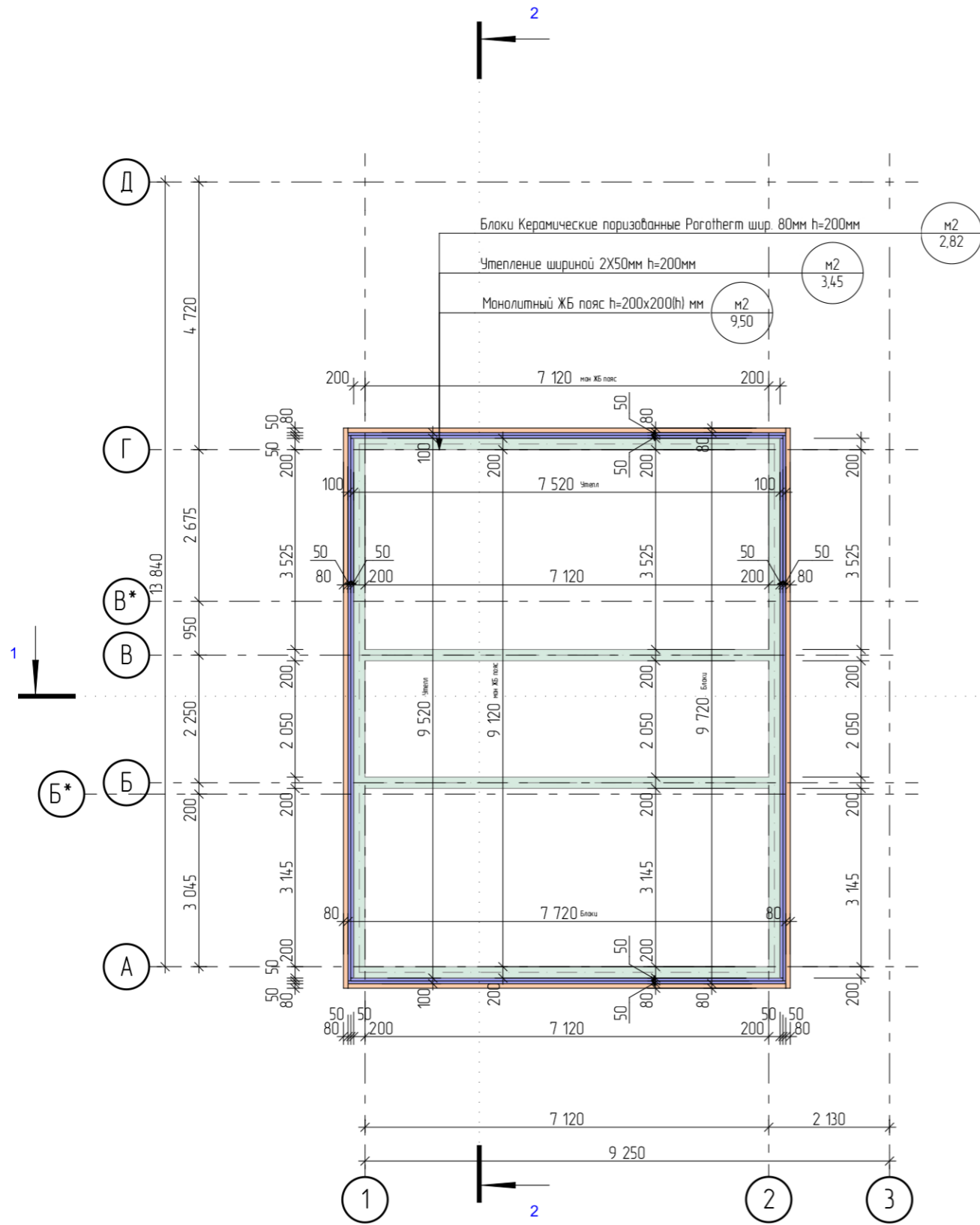

Монолитный ЖБ пояс, объемы

Чистый Объем	Количество	Длина Справа
0,85	3	7,12
0,29	1	7,52
0,36	1	9,12
0,37	1	9,52
1,87 м³	6	47,52 м

Примечание:

1) За отметку +0,000 принята отметка чистового пола первого этажа

						2022	Договор Подряда № РП-02-05		
							Московская обл., Щелковский муниципальный р-н, гор. поселение Свердловский, территория дачного некоммерческого товарищества "Дубки", улица Благодатная, участок № 19.		
Изм.	Колуч	Лист	№рек.	Подпись	Дата				
						Индивидуальный коттедж			
						стадия			
						лист			
						листов			
Архитектор	Кораблина Ж.В.			<i>А.С.С.</i>	27.05.2022	ЭП 32			
Заказчик	Чужкин В.				27.05.2022	План монолитного ж /б пояса под кровлю М 1:100			

Взам. инв. №	
Подпись и дата	
Инв. № подл.	

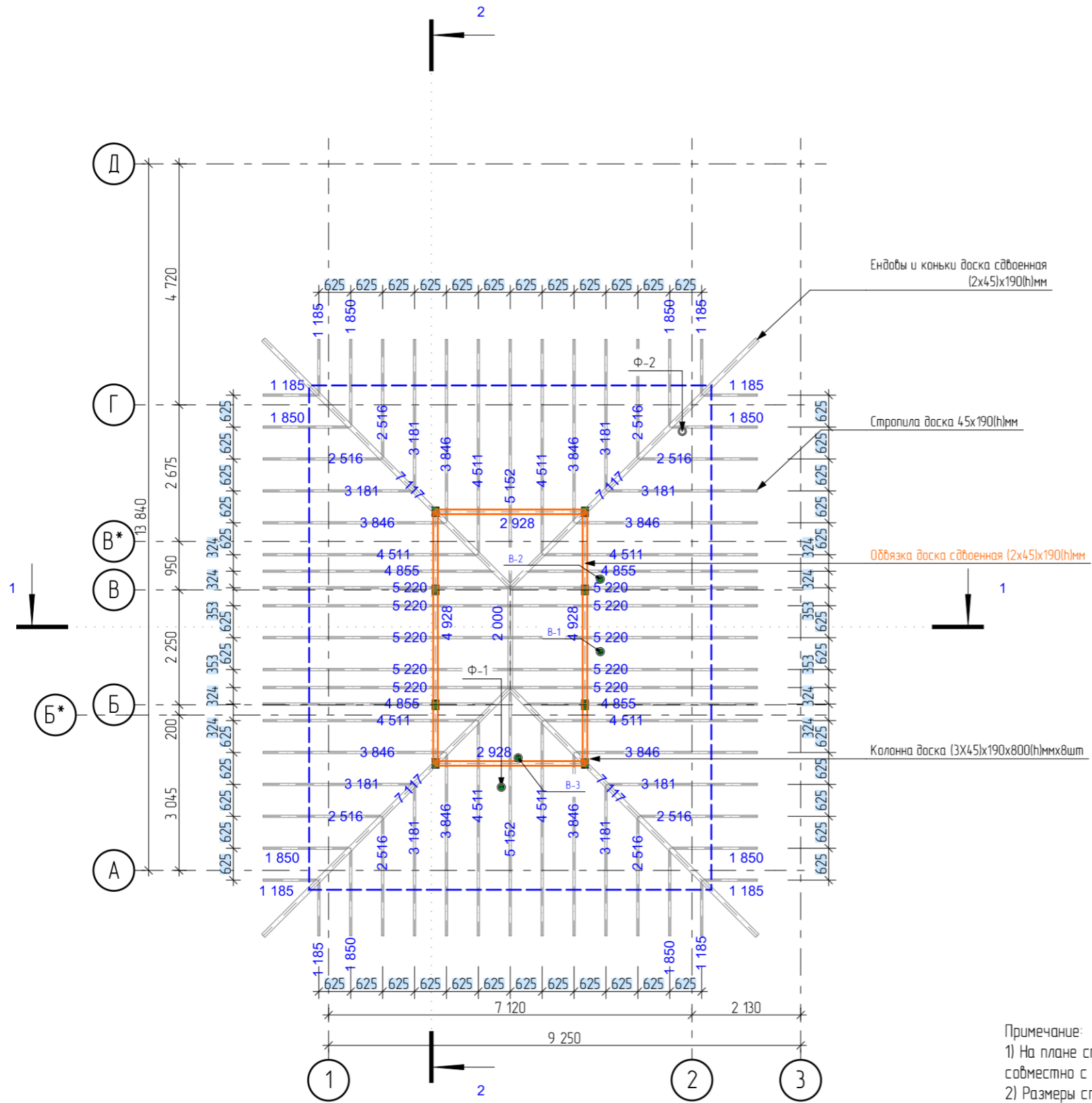

- Примечание:
- 1) На плане стропил указан размер заготовки с запасом - под обрезку. Фактически длина стропил будет меньше. Смотреть план стропил совместно с листом аксонометрия кровли и листом план кровли.
  - 2) Размеры стыковки стропил показаны условно, скорректировать на площадке.
  - 3) Чертеж смотреть вместе с Планом кровли и Планом кровли с размерами
  - 4) Количество стропил рассчитывается заказчиком самостоятельно.

2022						Договор Подряда № РП-02-05		
						Московская обл., Щелковский муниципальный р-н, гор. поселение Свердловский, территория дачного некоммерческого товарищества "Дубки", улица Благодатная, участок № 19.		
Изм.	Колуч	Лист	№ док.	Подпись	Дата	этадия	лист	листов
						ЭП	33	
Архитектор	Кораблина Ж.В.			<i>А.А.А.</i>	27.05.2022	Индивидуальный коттедж		
Заказчик	Чужкин В.				27.05.2022	План стропил (верхний уровень) М 1:100		

Взам. инв. №	
Подпись и дата	
Инв. № подл.	

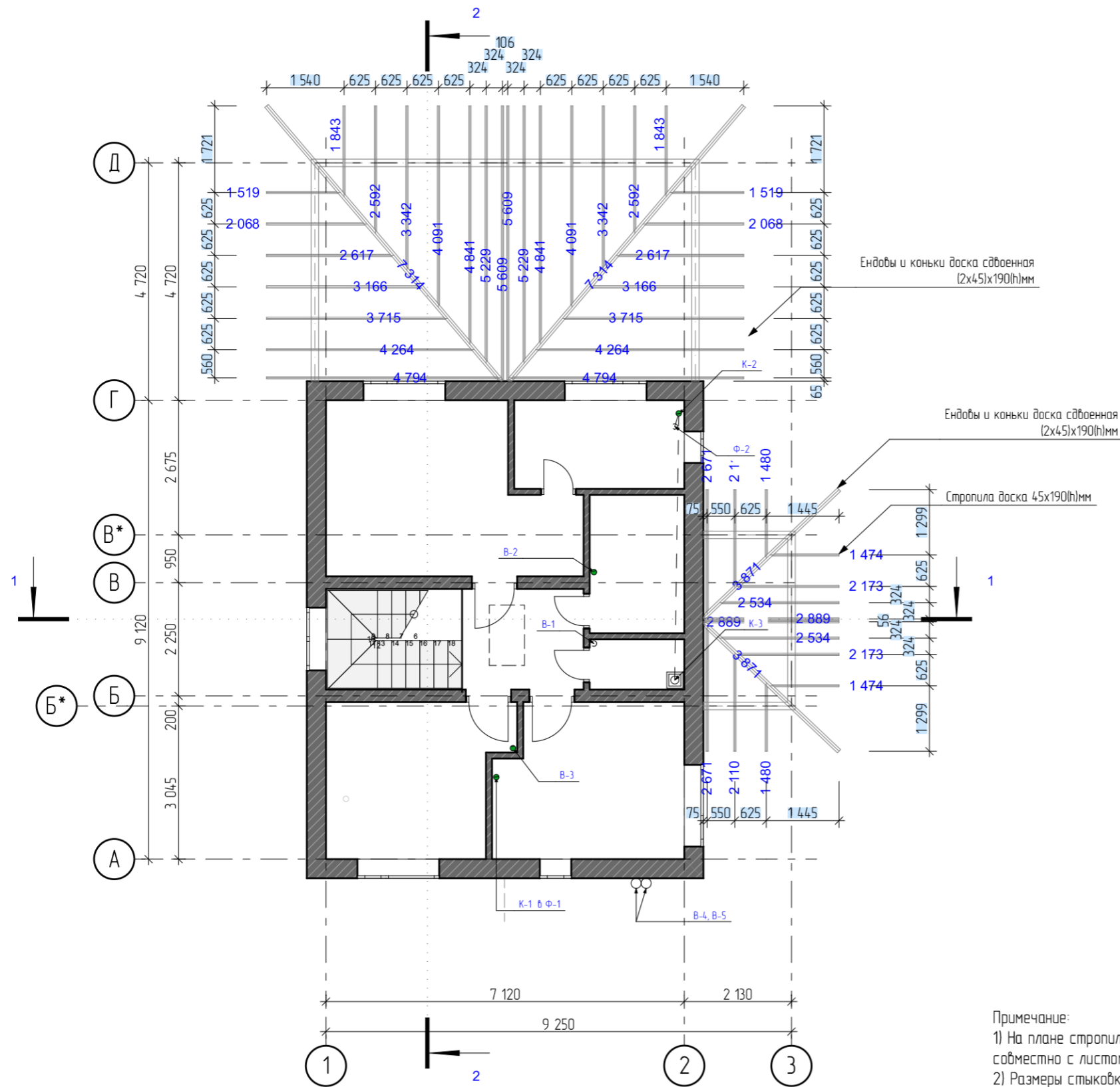

Примечание:

- 1) На плане стропил указан размер заготовки с запасом - под обрезку. Фактически длина стропил будет меньше. Смотреть план стропил совместно с листом аксонометрия кровли и листом план кровли.
- 2) Размеры стыковки стропил показаны условно, скорректировать на площадке.
- 3) Чертеж смотреть вместе с Планом кровли и Планом кровли с размерами
- 4) Количество стропил рассчитывается заказчиком самостоятельно.

						2022	Договор подряда № РП-02-05		
							Московская обл., Щелковский муниципальный р-н, гор. поселение Свердловский, территория дачного некоммерческого товарищества "Дубки", улица Благодатная, участок № 19.		
Изм.	Колуч	Лист	№ док.	Подпись	Дата		этадия	лист	листов
							ЭП	34	
Архитектор	Кораблина Ж.В.			<i>Кораблина Ж.В.</i>	27.05.2022		Индивидуальный коттедж		
Заказчик	Чужкин В.				27.05.2022		План стропил (нижний уровень) М 1:100		

Взам. инв. №	
Подпись и дата	
Инв. № подл.	

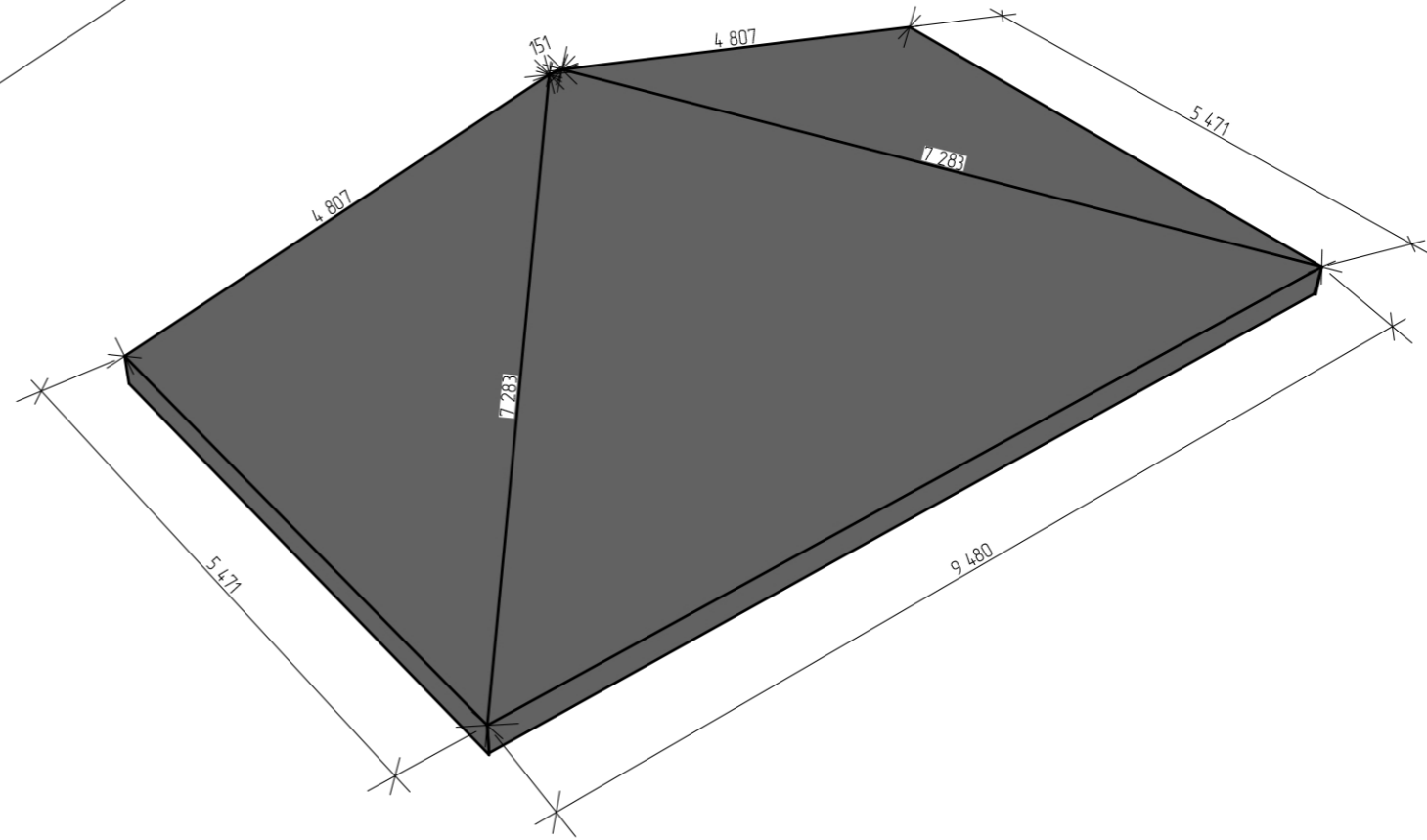
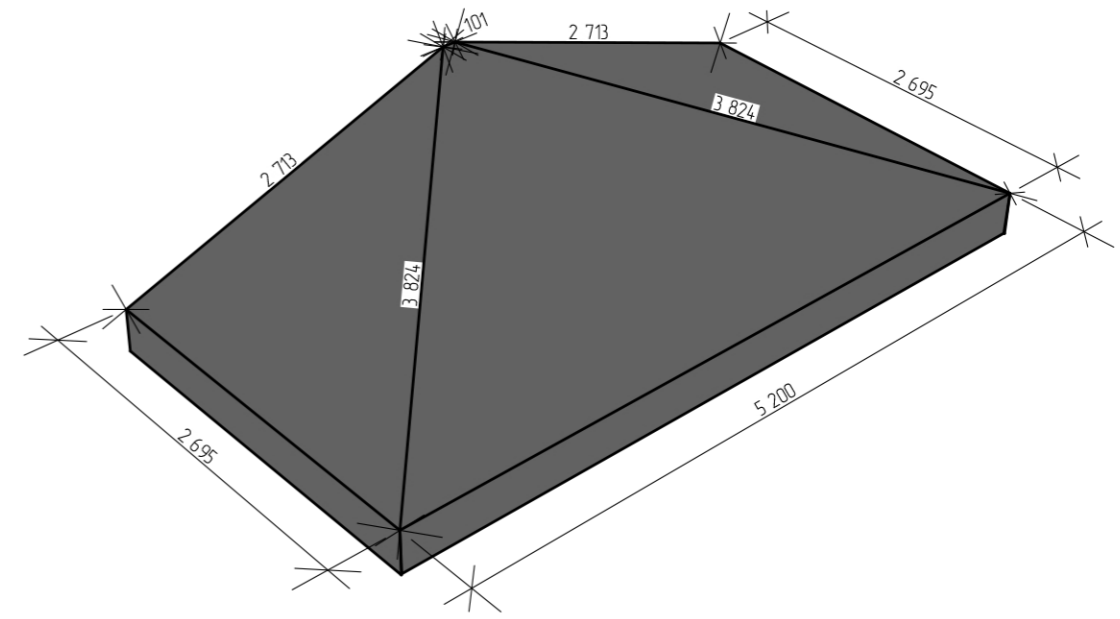
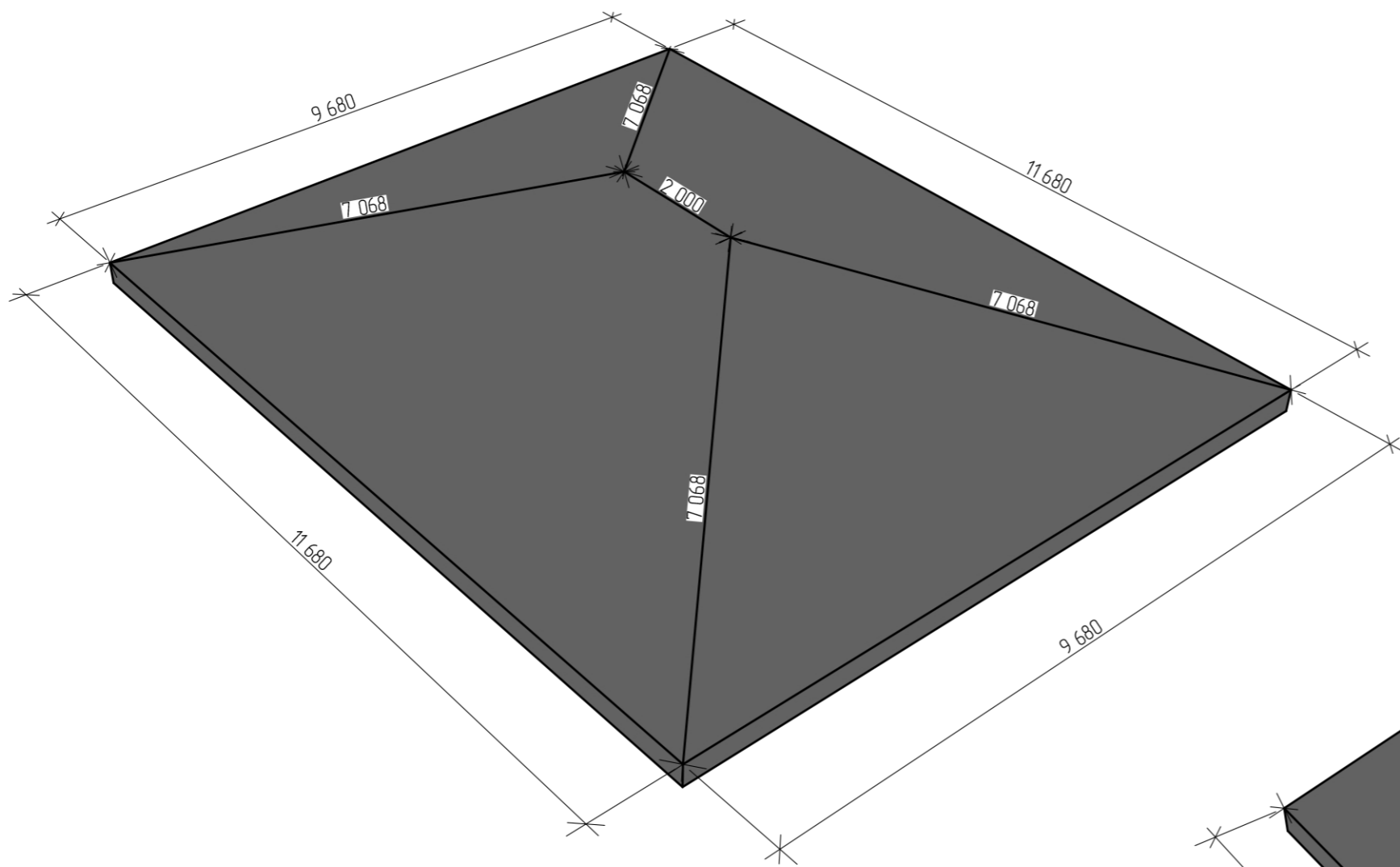

Примечание:  
1) Чертеж смотреть вместе с Планом стропил (верхний и нижний уровень и Планом кровли)

					2022	Договор подряда № РП-02-05			
						Московская обл., Щелковский муниципальный р-н, гор. поселение Свердловский, территория дачного некоммерческого товарищества "Дубки", улица Благодатная, участок № 19.			
Изм.	Колуч	Лист	№ док.	Подпись	Дата	Индивидуальный коттедж	стадия	лист	листов
							ЭП	35	
Архитектор	Кораблина Ж.В.			<i>Ж.В. Кораблина</i>	27.05.2022	План кровли с размерами			
Заказчик	Чужкин В.				27.05.2022				

№ табл.	№ подл.	Подпись и дата	Взам. инв. №

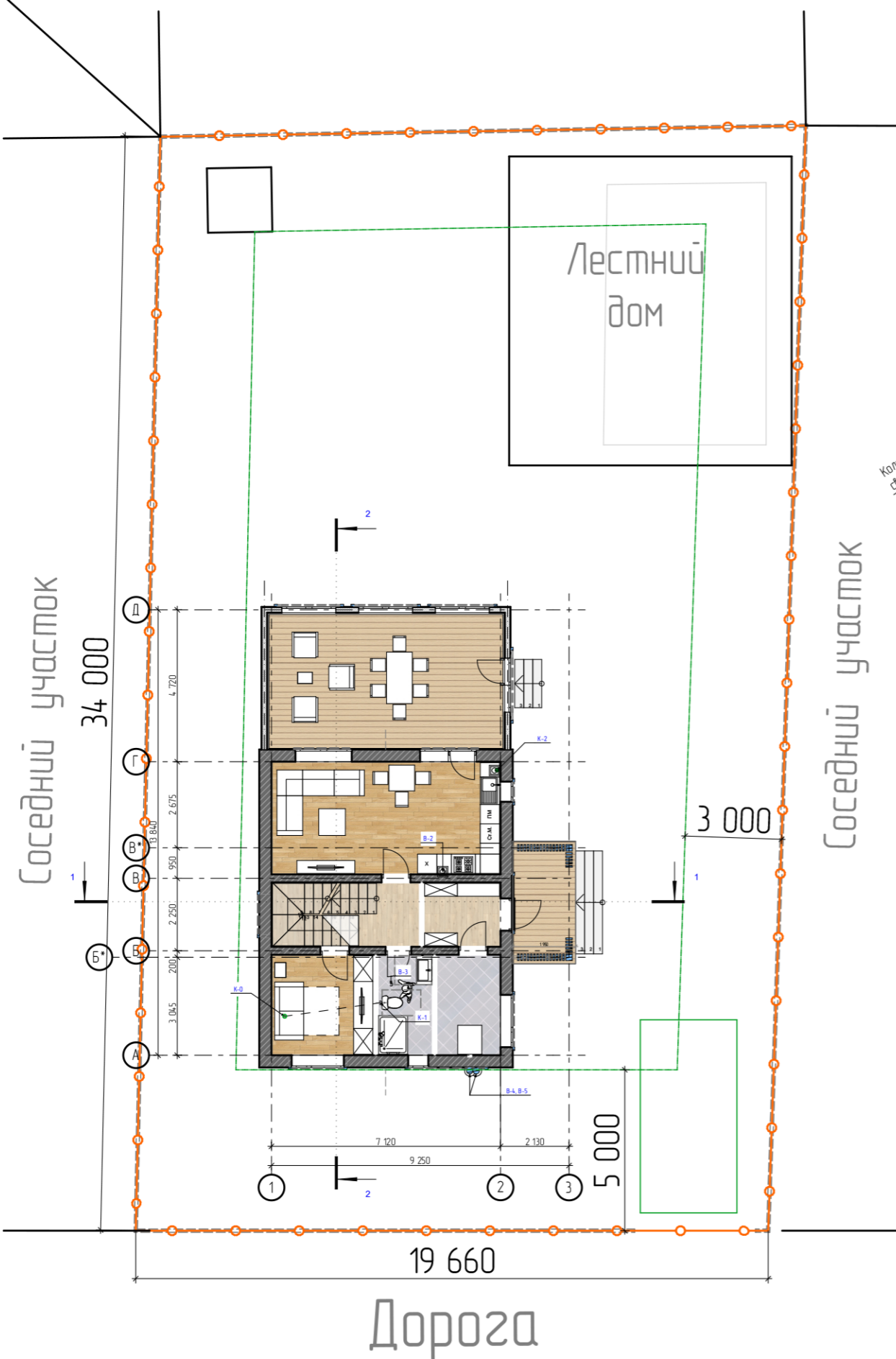
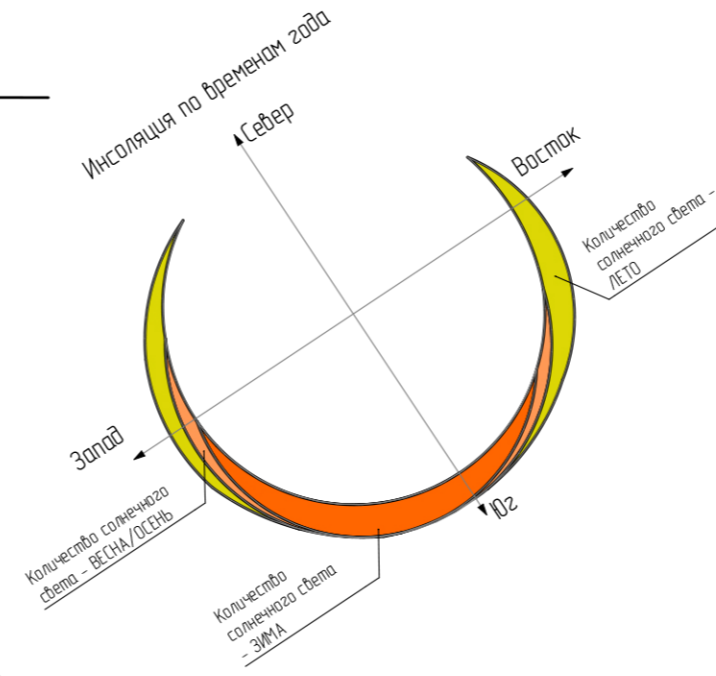

Соседний участок

Соседний участок

Условные обозначения:

- Граница участка
- - - Зона допустимого размещения объекта индивидуального жилищного строительства

Примечание:

- 1) Расположение объекта показано от забора до конструктивных осей.
- 2) Привязка показана условно. Скорректировать по месту.
- 3) При расположении объекта учитывать требования по противопожарным расстояниям между строениями на соседних участках в соответствии с СП 53.13330.2011
- 4) Монтаж и расположение наружных сетей согласовывается с инженером по месту.
- 5) Допустимое отклонения от проектных размеров при привязке дома к границе участка допускается в пределах 50мм.
- 6) Данные о фактических размерах участка, габаритов его границ, наличие заборов, крупных растений, близость соседских построек, различных ограничений, схемы с точной привязкой их расположения на территории участка предоставляет заказчик. Точность вышеописанных сведений лежит на Заказчике. Подрядчиком не проводятся работы по межеванию, и он основывается на данных, предоставленных Заказчиком или уполномоченной организацией.

					2022	Договор подряда № РП-02-05		
						Московская обл., Щелковский муниципальный р-н, гор. поселение Свердловский, территория дачного некоммерческого товарищества "Дубки", улица Благодатная, участок № 19.		
Изм.	Колуч	Лист	№ док.	Подпись	Дата	стадия	лист	листов
						ЭП	36	
Архитектор	Кораблина Ж.В.			<i>А.С.К.</i>	27.05.2022	Индивидуальный коттедж		
Заказчик	Чужкин В.				27.05.2022	Схема генплана (План расположения объекта на участке)		

Взам. инв. №	
Подпись и дата	
Инв. № подл.	

Ст 1  
1:100

Ст 2  
1:100

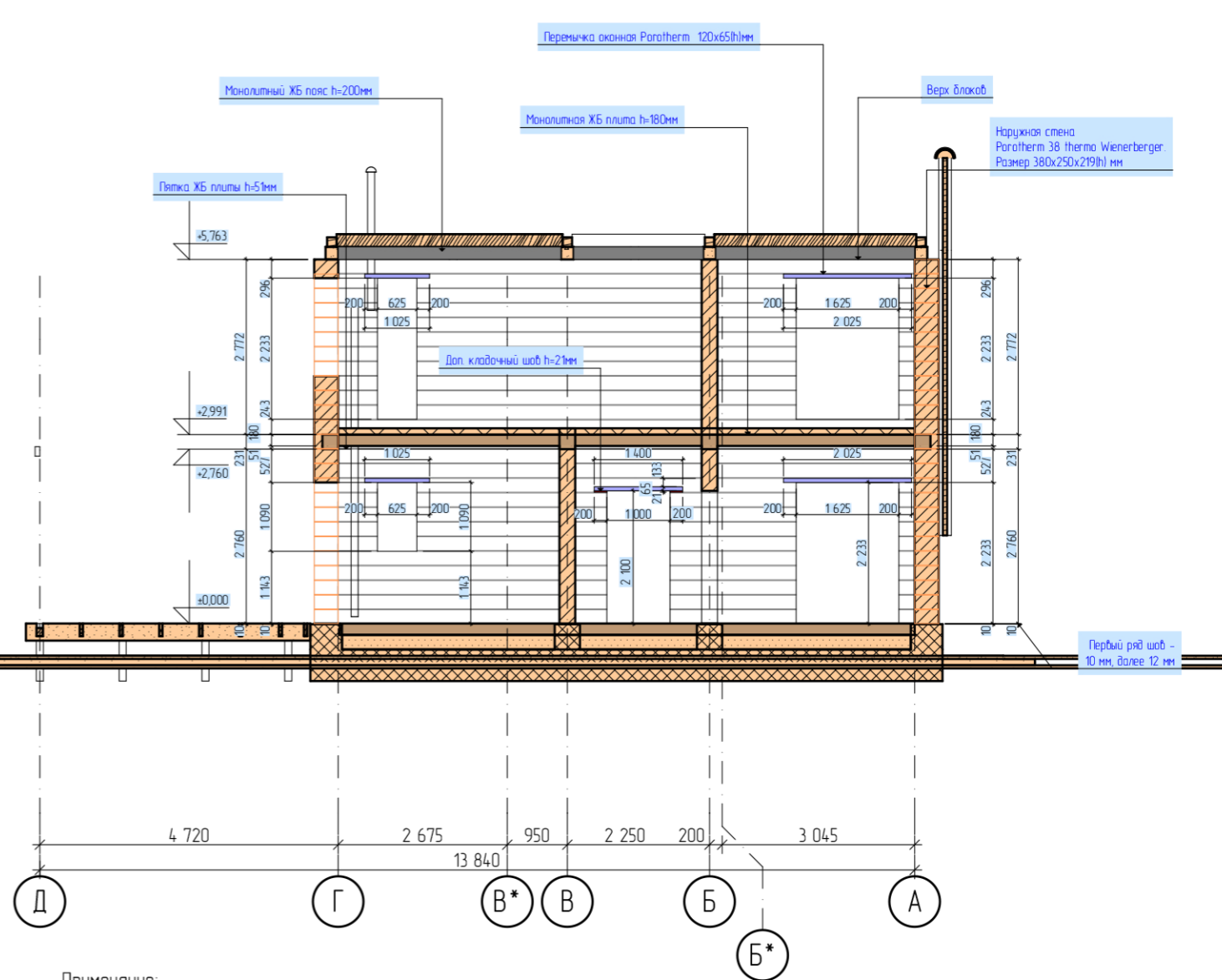
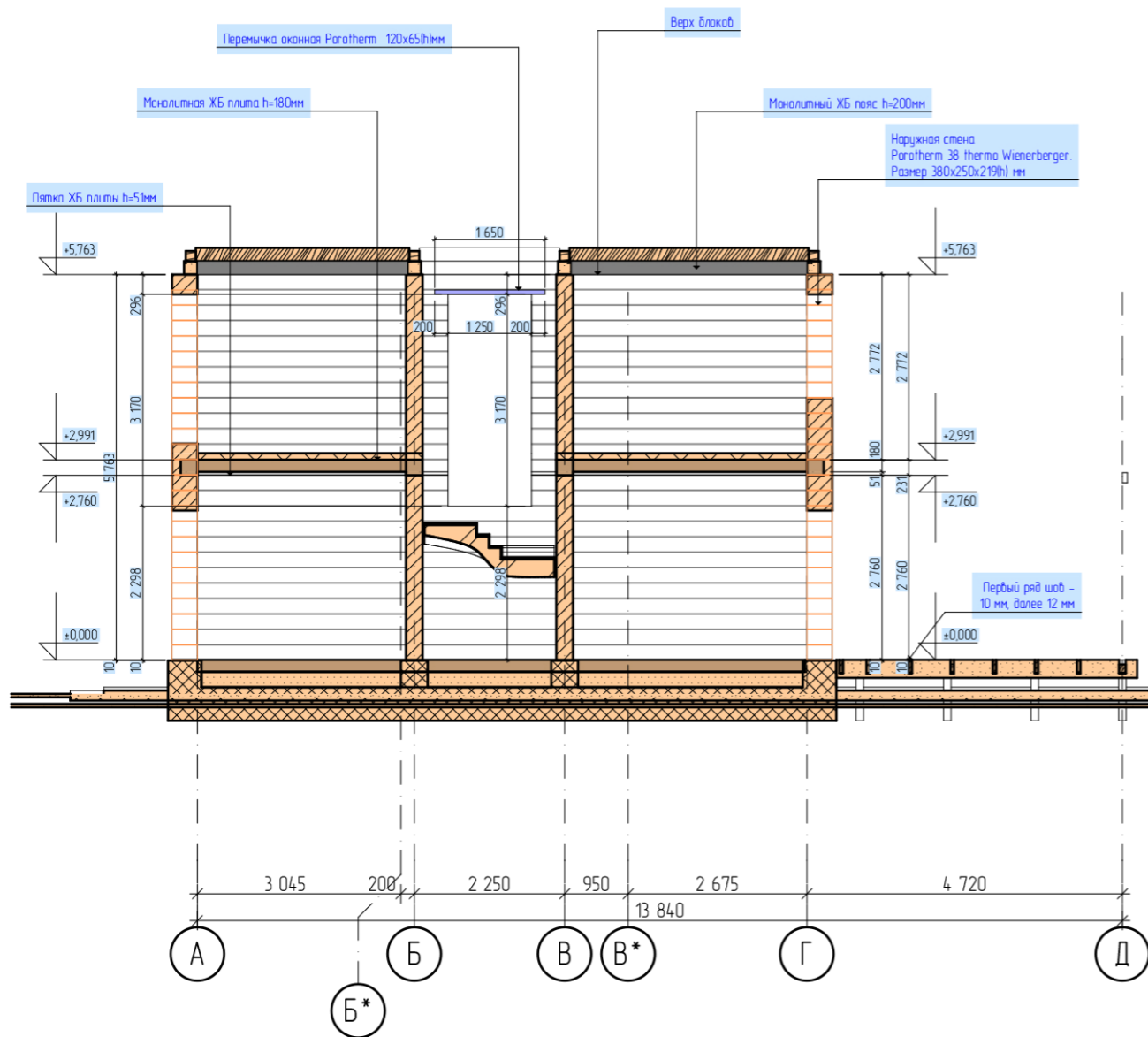

Примечание:

- 1) За отметку +0,000 принята отметка чистового пола первого этажа
- 2) Смотреть чертеж совместно с Кладочными планами стен.
- 3) Перемычки можно опирать на стену минимум 150мм если они фирменный Поротерм
- 4) Количество перемычек рассчитывается заказчиком самостоятельно
- 5) Раскладка длоков на перегородки делается по месту.

2022						Договор подряда № РП-02-05		
						Московская обл., Щелковский муниципальный р-н, гор. поселение Свердловский, территория дачного некоммерческого товарищества "Дубки", улица Благодатная, участок № 19.		
Изм.	Колуч	Лист	№ док.	Подпись	Дата	стадия	лист	листов
						ЭП	37	
Архитектор	Кораблина Ж.В.			<i>А.К.</i>	27.05.2022	Индивидуальный коттедж		
Заказчик	Чужкин В.				27.05.2022	Раскладка длоков несущих стен 1		



Взам. инв. №  
Подпись и дата  
Инв. № подл.

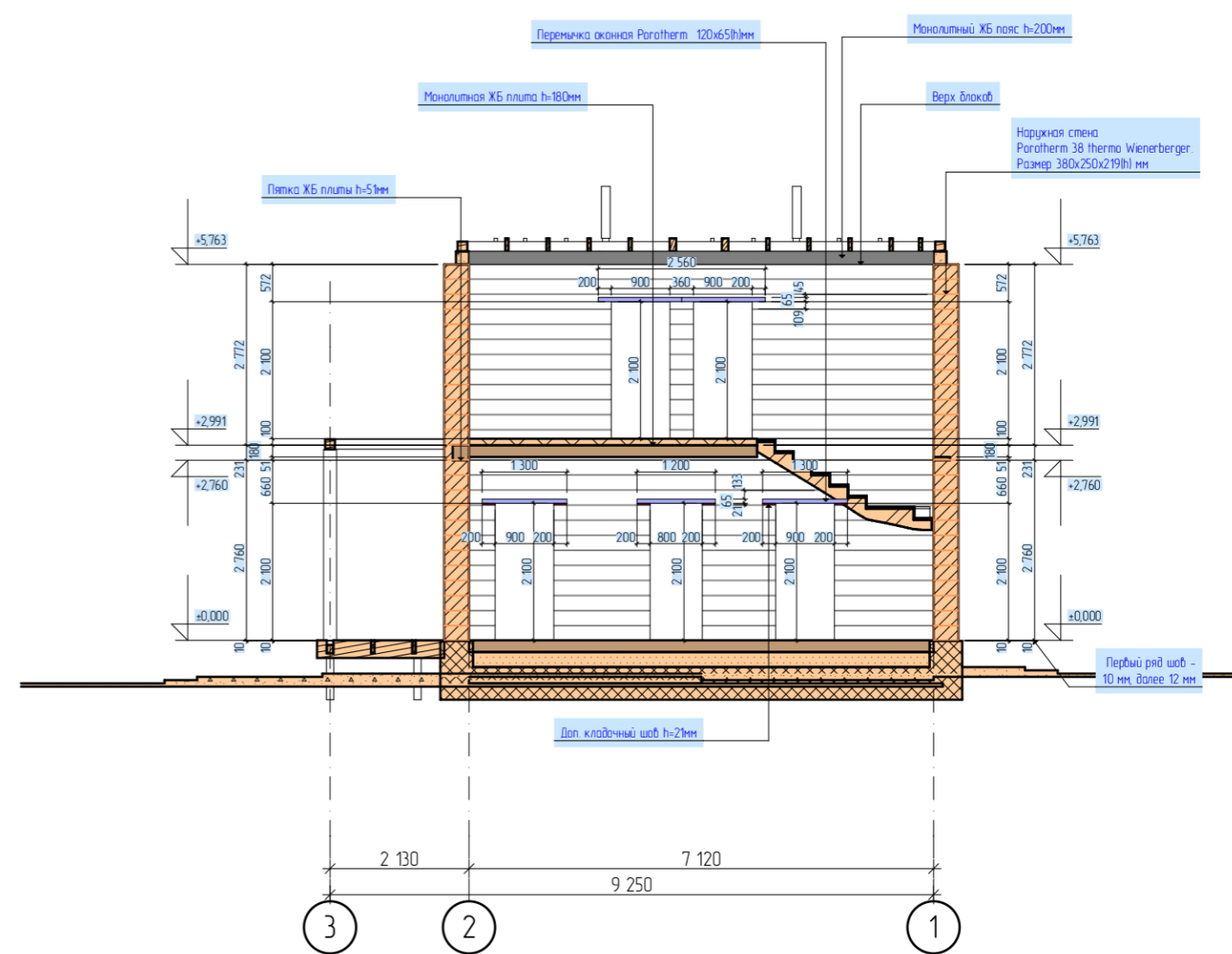
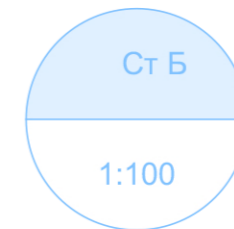
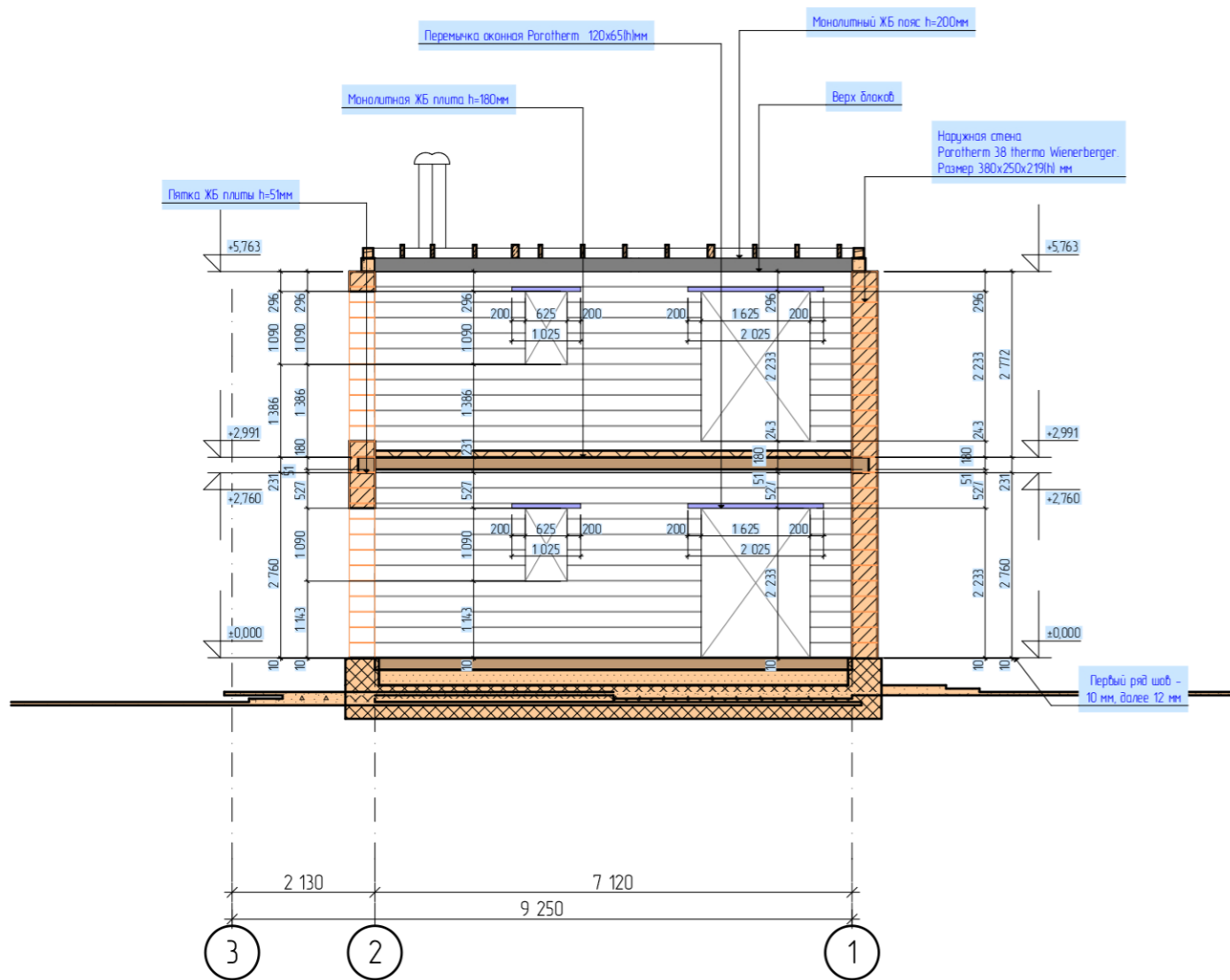
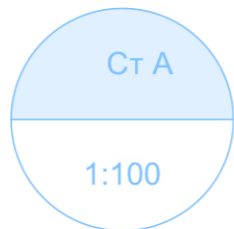

Примечание:

- 1) За отметку +0,000 принята отметка чистового пола первого этажа
- 2) Смотреть чертеж совместно с Кладочными планами стен.
- 3) Перемычки можно опирать на стену минимум 150мм если они фирменный Поротерм
- 4) Количество перемычек рассчитывается заказчиком самостоятельно
- 5) Раскладка блоков на перегородки делается по месту.

2022						Договор Подряда № РП-02-05		
						Московская обл., Щелковский муниципальный р-н, гор. поселение Свердловский, территория дачного некоммерческого товарищества "Дубки", улица Благодатная, участок № 19.		
Изм.	Колуч	Лист	№рек.	Подпись	Дата	стадия	лист	листов
						ЭП	38	
Архитектор	Кораблина Ж.В.	<i>А.С. Коробова</i>		27.05.2022		Индивидуальный коттедж		
Заказчик	Чужин В.			27.05.2022		Раскладка блоков несущих стен 2		



Взам. инв. №	
Подпись и дата	
Инв. № подл.	

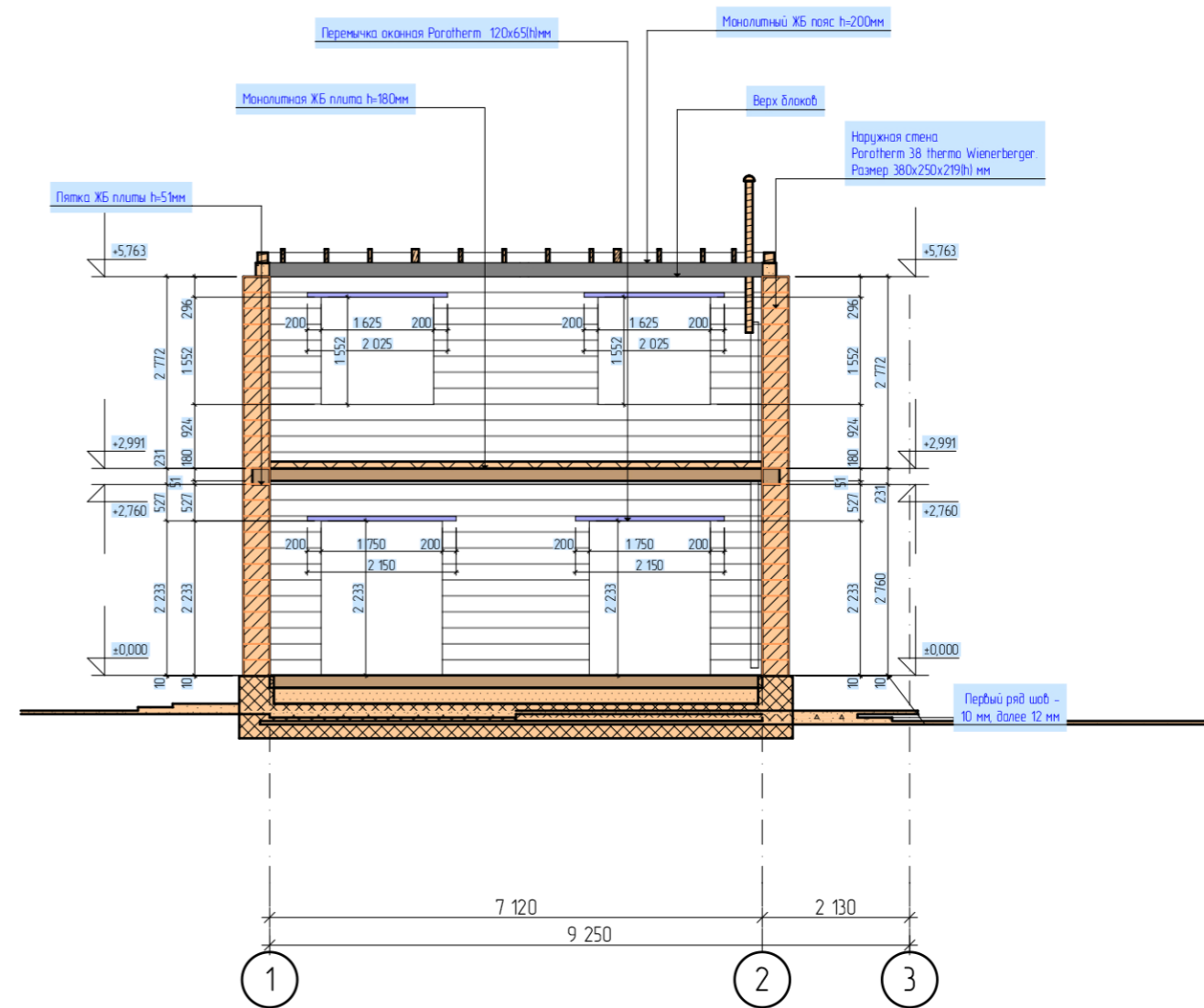
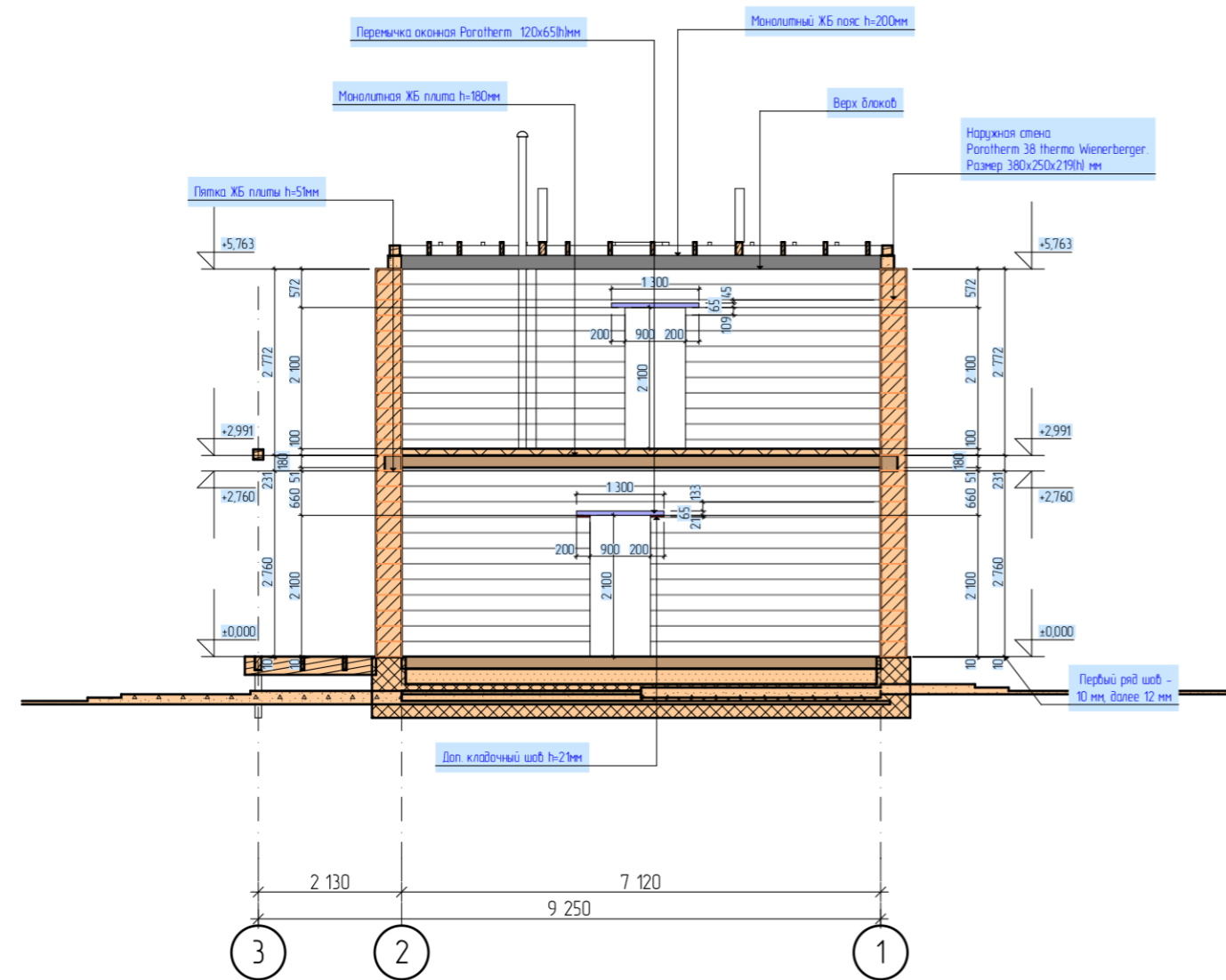
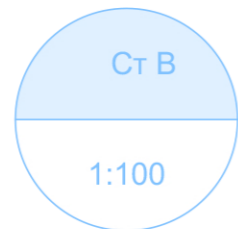

Примечание:

- 1) За отметку  $\pm 0,000$  принята отметка чистового пола первого этажа
- 2) Смотреть чертеж совместно с Кладочными планами стен.
- 3) Перемычки можно опирать на стену минимум 150мм если они фирменный Поротерм
- 4) Количество перемычек рассчитывается заказчиком самостоятельно
- 5) Раскладка блоков на перегородки делается по месту.

						2022	Договор подряда № РП-02-05		
							Московская обл., Щелковский муниципальный р-н, гор. поселение Свердловский, территория дачного некоммерческого товарищества "Дубки", улица Благодатная, участок № 19.		
Изм.	Колуч	Лист	№ док.	Подпись	Дата	Индивидуальный коттедж			
Архитектор	Кораблина Ж.В.			<i>А.К.</i>	27.05.2022	ЭП	39		
Заказчик	Чужкин В.				27.05.2022	Раскладка блоков несущих стен 3			

Взам. инв. №	
Подпись и дата	
Инв. № подл.	